

# Kinderrechten als basis voor lokaal jeugdbeleid

# Kinderen

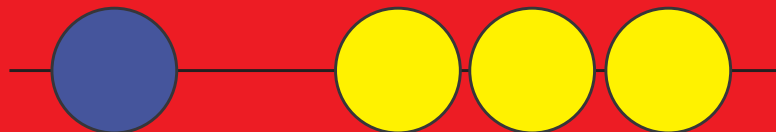

# in Tel

# Databoek 2006

**redactie**  
Majone Steketeer  
Jodi Mak

**met medewerking van**  
Bas Tierolf  
Meta Flikweert



# Kinderen in Tel Databoek 2006

## Kinderrechten als basis voor lokaal jeugdbeleid

Verwey-Jonker Instituut

Redactie:  
Majone Steketee  
Jodi Mak

Met medewerking van:  
Bas Tierolf  
Meta Flikweert

Januari 2006



Verwey-  
Jonker  
Instituut



unicef   
KINDEREN EERST

## INHOUDSOPGAVE

Voorwoord	5
Inleiding	9
Deel 1    Het landelijk beeld	11
Deel 2    De resultaten per gemeente	57
Deel 3    Verantwoording van de gekozen indicatoren en gegevensverzameling	309
A. Motivatie en totstandkoming Kinderen in Tel	309
B. Koppeling aan het Verdrag van de Rechten van het Kind	316
C. Methodische verantwoording	318
D. Verantwoording Overall Ranking	330
Bijlage 1: Overzichtstabel Overall Ranking (2004) + Rankings per indicator (2004)	331
Bijlage 2: Overzichtstabel Overall Ranking (2004) + Scores per indicator (2004) per gemeente	343

## Voorwoord

Kinderen in Tel biedt een kwantitatief portret van kinderen in Nederland. Alle statistische gegevens tezamen geven een beeld van de toestand van kinderen en kind-zijn in ons land. Op het eerste gezicht lijken de statistieken over de 'sociale staat' van kinderen misschien weinig verrassend. Overheden hebben immers sinds de ontwikkeling van de statistiek eindeloos cijferreeksen geproduceerd over talloze onderwerpen - waaronder de jeugd. Maar hier is om verschillende redenen iets interessants aan de hand. In de eerste plaats zijn de onderwerpen die in Kinderen in Tel aan bod komen en waar cijfers over verzameld zijn op een bijzondere manier geselecteerd. Ze zijn niet door een overheidsinstelling vastgesteld, maar door organisaties die als pleitbezorgers voor kinderen optreden, waaronder Jantje Beton, Defence for Children International Nederland, Stichting Kinderpostzegels Nederland, Platform Ruimte voor de Jeugd, Stichting Alexander, LAKS en het Kinderrechtencollectief. In de tweede plaats hebben zij zich bij het formuleren van hun onderzoeksagenda en bij het verzamelen van hun gegevens laten leiden door de indeling in terreinen en indicatoren zoals het Verdrag inzake de Rechten van het Kind hanteert. Dat uitgangspunt maakt het mogelijk om tekorten in

de situatie van de Nederlandse jeugd vast te stellen. Daarmee biedt het rapport een stevige basis voor het lokale beleid voor kinderen en jongeren.

Statistieken gebruiken om de overheid tot actie te bewegen is een omkering van de oude situatie waarin overheden statistische reeksen vooral gebruikten om 'de kracht van de natie' te meten. Met dat doel hielden ze de boekhouding bij van ziekte en gezondheid, maten ze de sterftcijfers van arm en rijk, en de zuigelingensterfte in verschillende buurten. Op die manier probeerden ze het bestuur van de samenleving op wetenschappelijke leest te schoeien. Ten tijde van de sociale kwestie waren het vooral de verschillende vormen van sociale ongelijkheid die als problematisch werden ervaren. Wat betreft kinderen wekten de grote verschillen in zuigelingensterfte tussen arm en rijk ernstige bezorgdheid, en juist die verschillen zijn dan ook statistisch gedocumenteerd. Ook over gevaarlijke kinderen en kinderen in gevaar werden gegevens verzameld om zo politici, pedagogen, artsen en juristen in staat te stellen in te grijpen. Anno 2005 worden deze onderwerpen nog steeds belangrijk gevonden. Alleen staat zuigelingensterfte niet langer boven aan de politieke agenda, terwijl zich

daarop nieuwe sociale kwesties zoals kindermishandeling hebben aangediend.

In Kinderen in Tel zijn de rollen omgedraaid. Belangenbehartigers confronteren de overheid met haar eigen statistieken (veel data komen van het CBS), afgezet tegen de kinderrechten zoals vastgelegd in het Verdrag inzake de Rechten van het Kind. Het is een interessant uitgangspunt, maar de onderzoekers hebben het zichzelf hierdoor niet gemakkelijk gemaakt. De kinderrechten mogen dan wel een praktisch uitgangspunt voor beleid vormen, ze zijn zo algemeen geformuleerd dat het in veel gevallen lastig is om goede indicatoren voor de meting ervan te bepalen. Wat zeggen verzuimpercentages van leerplichtige scholieren bijvoorbeeld over het recht op kwalitatief goed onderwijs op basis van gelijke kansen? Meer indicatoren en een verfijning van de indicatoren zijn nodig om de nu bestaande kloof tussen de cijfers en de rechten uit het verdrag verder te dichten.

Het rapport Kinderen in Tel is samengesteld op basis van bestaand materiaal en de onderzoekers wijzen op de beperkingen daarvan. Zo wordt er in Nederland redelijk veel onderzoek verricht naar kinderen en jongeren, maar er is weinig onderlinge afstemming. Er is een overvloed aan versnipperde databestanden. Over sommige kwesties, zoals jongerenparticipatie en vrijetijdsbesteding, zijn (nog) geen gegevens voorhanden. Andere cijfers zijn moeilijk te interpreteren, omdat de registratie waarop ze berusten gebrekkig is en per gemeente kan verschillen. Bij kwesties als kindermishandeling of schoolverzuim kunnen hoge scores zowel wijzen op relatief veel kindermishandeling en hoog schoolverzuim als op een goed registratiesysteem. Een belangrijke functie van dit rapport is dat het attendeert op dit soort cijfermatige beperkingen.

Wat zijn de opvallende resultaten als je de cijfers in dit boek bekijkt? Ongelijkheid tussen verschillende regio's is een van de in het oog springende en zorgelijke gegevens die zich bovendien op verschillende gebieden voordoet. Neem bijvoorbeeld het aantal zuigelingen dat per

1000 levend geboren kinderen per jaar sterft. Als je dat cijfer voor de vijf slechtst scorende gemeenten middelt, lag dat in 2004 op dertig, terwijl dat cijfer voor heel Nederland 3,90 bedroeg. Ter vergelijking: in 1947 stierven in heel Nederland gemiddeld 33 zuigelingen per 1000 levendgeborenen, in 1920 waren dat er 82. Of neem de variatie in de hoeveelheid 'georganiseerde speelruimte', zoals speeltuinen, sportvelden en parken waarover kinderen van 0 tot 17 jaar kunnen beschikken. Dan blijken in de ene plaats 65 kinderen en in de andere plaats twee kinderen het met dezelfde hoeveelheid speelruimte te moeten doen.

Een ander voorbeeld: in grote steden als Rotterdam en Amsterdam leeft meer dan 60% van de kinderen in een achterstandsbuurt, terwijl het landelijke percentage 15,94 bedraagt. Kinderen die in armoede opgroeien wonen overigens niet alleen in de grote steden. Ook in de provincies Groningen en Friesland ligt hun percentage boven het landelijke gemiddelde. Sommige gemeenten hebben geen achterstandswijken, andere gemeenten blijken één grote achterstandswijk. Grote geografische ongelijkheid doet zich ook voor bij de jeugdwerkloosheid. Landelijk is die tussen 2000 en 2003 enigszins gedaald maar de verschillen tussen de gemeenten en de provincies zijn erg groot. En de economische achteruitgang van de afgelopen jaren raakt vooral de jongeren uit minderheidsgroepen (waarbij moet worden aangetekend dat in deze eerste versie van Kinderen in Tel nog weinig cijfers zijn uitgesplitst naar etniciteit waardoor onderlinge verschillen tussen jeugdigen geen aandacht kunnen krijgen).

Ook wanneer gekeken wordt naar de ontwikkeling van sociale ongelijkheid zijn de perspectieven nogal somber - waarbij niet zozeer de regionale verschillen in het oog springen als wel het algemene beeld. Wanneer buurten worden gemeten naar inkomen, opleiding en werkloosheid van de bewoners dan is tussen 2000 en 2004 sprake van een landelijke stijging van het percentage kinderen dat opgroeit in slecht scorende buurten. Deze cijfers corresponderen met de onderzoeksresultaten uit de Armoedemonitor 2005, die vanaf 2003 een toename

laat zien van het aantal huishoudens dat van een minimuminkomen moet rondkomen.

Door de sterke accentuering van regionale verschillen, loopt Kinderen in Tel enigszins het risico dat het algemene beeld te weinig aandacht krijgt. Bovendien betekenen de regionale en lokale verschillen niet steeds hetzelfde. Zo laat de ongelijke regionale spreiding van kinderen in instituten - kinderen die dus niet in een gezin opgroeien - vooral zien dat residentiële instellingen in Nederland nog steeds landelijk gelegen zijn. Relevanter dan het precieze percentage instellingskinderen in pakweg Grave en Maarn zou het cijfer zijn dat meet uit welke gemeente kinderen zijn uitgeplaatst. Een tweede voorbeeld waar regionale spreiding niet direct veelzeggend is: kinderen van de Waddeneilanden verzuimen iets vaker de school dan kinderen in de rest van Nederland. Maar of deze regionale afwijking nu echt veront- rustend is?

Welke betekenis kan dit rapport voor het Nederlandse jeugdbeleid hebben? Allereerst maakt het op gemeentelijk niveau vergelijking met andere gemeenten mogelijk. Het ontwikkelingsperspectief geeft daaraan een extra dimensie. Een gemeente die slecht scoort maar relatief gestegen is op de rangorde van gemeenten zal zich wat minder zorgen maken dan een gemeente die het niet zo slecht doet maar juist in positie is gedaald. En ten slotte kunnen internationale vergelijkingen worden gemaakt. En tussen de zorgwekkende cijfers, doemt er dan plotseling een positief gegeven op: Nederlandse scholieren blijken de gelukkigste te zijn van heel Europa en Noord-Amerika (International Survey, 2004).

Kinderen in Tel is een belangrijk initiatief en een welkome aanvulling op kwalitatief georiënteerde kinderstudies. De betekenis ervan ligt in het streven om op basis van bestaand cijfermateriaal een sociale, demografische en economische atlas van kinderen en de kindertijd samen te stellen. Het laat zien welke cijfers voorhanden zijn en het kan de aandacht vestigen op witte plekken in de gegevens. Bovendien laat het de waarde en de beperkingen van dat materiaal zien. In vol-

gende versies zullen de onderzoekers hun netten nog wat verder kunnen uitgooien. Het is bijvoorbeeld niet alleen interessant om te weten hoeveel kinderen ouders gemiddeld krijgen of hoe oud ze zijn bij de geboorte van hun eerste kind. Om de gevolgen die dat voor kinderen heeft in kaart te brengen is ook de vraag relevant of kinderen met broers en zussen opgroeien en om hoeveel dat gaat. En, wat betekent het voor kinderen dat ouders bij hun geboorte gemiddeld steeds ouder worden? Hoe oud zijn hun ouders als zij op de basisschool zijn, hoe oud zijn zij als hun ouders de middelbare leeftijd hebben bereikt? Door al dit soort vragen te beantwoorden kan een regelmatig verschijnende sociale atlas van kinderen een beeld geven van de kindertijd in het begin van de 21e eeuw in Nederland.

Rineke van Daalen en Jan Willem Duyvendak zijn, achtereenvolgens als universitair docent en hoogleraar sociologie, verbonden aan de Afdeling Sociologie & Antropologie van de Universiteit van Amsterdam.

# Inleiding

## Waarvoor staat Kinderen in Tel?

Voor u ligt het eerste databoek Kinderen in Tel 2006. Het laat zien - voor alle gemeenten in Nederland - hoe het is gesteld met het welzijn van kinderen en in welke omstandigheden zij verkeren. Het verschaffen van vergelijkbare informatie over het welzijn van kinderen en jongeren aan beleidsmakers en burgers kan een discussie op gang brengen over de effectiviteit van lokaal en landelijk jeugdbeleid. Het unieke aan Kinderen in Tel is dat het belangenbehartiging koppelt aan concrete gegevens. Het doel van Kinderen in Tel is niet het verzamelen van de data, maar het tot stand brengen van een dialoog met verantwoordelijken voor jeugdbeleid *op basis van data*. Het databoek presenteert aan de hand van een aantal vitale onderwerpen zoals onderwijs, gezondheid kerngetallen over kinderen. De onderwerpen beslaan wat belangenbehartigers beschouwen als belangrijkste indicatoren rond het welbevinden van de jeugd en het verbeteren van hun toekomstmogelijkheden. Hierbij is zoveel mogelijk aangesloten bij het Verdrag inzake de Rechten van het Kind.

Het Nederlandse project Kinderen in Tel is opgezet naar het voorbeeld van Kids Count in de Verenigde Staten. Daar bestaat het instrument al sinds 1990. Het is zeer succesvol gebleken, vooral in de lobby naar politici en beleidsmakers. De publiciteitscampagne slaagt erin kinderen en jongeren die het moeilijk(er) hebben onder de aandacht te brengen van een breed publiek. Doel van Kinderen in Tel is gerichte belangenbehartiging. Op basis van cijfers en door verschillen zichtbaar te maken. Niet alleen op provinciaal, regionaal en gemeentelijk niveau, maar ook tussen gemeenten onderling. Daartoe is een rangorde gemaakt van gemeenten die beter en slechter presteren op de gekozen thema's. Voor de onderscheiden onderwerpen (uiteindelijk tien) is een selectie gemaakt uit bruikbare indicatoren (in totaal twaalf). Deze voldoen aan de volgende voorwaarden:

- De indicator moet bruikbare informatie opleveren voor belangenbehartiging.
- De indicator moet adequate signalen geven omtrent de situatie in een bepaald geografisch gebied.
- De data moeten afkomstig zijn van een betrouwbare bron.
- De indicator moet beschikbaar en consistent zijn voor alle gemeenten in Nederland.

### **Leeswijzer**

Dit boek begint met het bieden van een landelijk beeld. Per thema, op landelijk, provinciaal en gemeentelijk niveau. De thema's lopen uiteen van gezondheid tot jeugdcriminaliteit /veiligheid, openbare speelruimte en tienermoeders.

Daarna volgen in deel 2 de resultaten per gemeente. Per gemeente - gerangschikt op alfabetische volgorde per provincie - is weergegeven hoe de gemeente scoort op de twaalf indicatoren. Begonnen wordt met de provinciale Overall Ranking voor de twaalf indicatoren, daarna volgen per gemeente de resultaten in staafdiagram.

Deel 3 licht de keuze toe van indicatoren evenals de wijze van gegevensverzameling, en geeft een methodische verantwoording.

De bijlagen tot slot bieden een schat aan gegevens: een index van de Overall Ranking en bovendien de uitkomsten per indicator.

Kinderen in Tel wil ervoor zorgen dat pleitbezorgers van de jeugd over voldoende gegevens en kennis beschikken om politici aan te spreken op hun jeugdbeleid. Wij hopen van harte dat de uitgebreide gegevens in dit databoek daaraan een bijdrage leveren.

### **Met dank aan...**

Bijzonder aan Kinderen in Tel is dat het een gezamenlijk project betreft van verschillende jongeren- en belangenbehartingsorganisaties. Zij zijn degenen die de onderwerpen vaststelden en actief meedachten over de campagnestrategie:

Defence for Children International Nederland  
Institute for Migration Issues/Pamap  
Jantje Beton  
Jongerenorganisatie Beroepsonderwijs (JOB)  
Landelijk Cliëntenforum Jeugdzorg  
Landelijk Aktie Komitee Scholieren (LAKS)

Platform Ruimte voor de Jeugd  
SAMAH, Stichting Alleenstaande Minderjarige Asielzoekers Humanitas  
Scouting Nederland  
Stichting Kinderpostzegels Nederland  
Unicef Nederland

Ten tweede bedanken we de fondsen die het project hebben gefinancierd en deze uitgave mede mogelijk maakten:  
Stichting Kinderpostzegels Nederland  
Jantje Beton  
Unicef Nederland

Verder bedanken we Stichting Alexander voor de inhoudelijke bijdrage aan Kinderen in Tel.

Tot slot willen we in het bijzonder Bas Tierolf van het Centrum voor Maatschappelijke Ontwikkeling (CMO) Groningen bedanken. Het CMO is verantwoordelijk voor de dataverzameling en - verwerking van Kinderen in Tel. Zonder zijn tomeloze inzet was deze Kinderen in Tel niet gerealiseerd.

Majone Steketee & Jodi Mak  
Verwey-Jonker Instituut



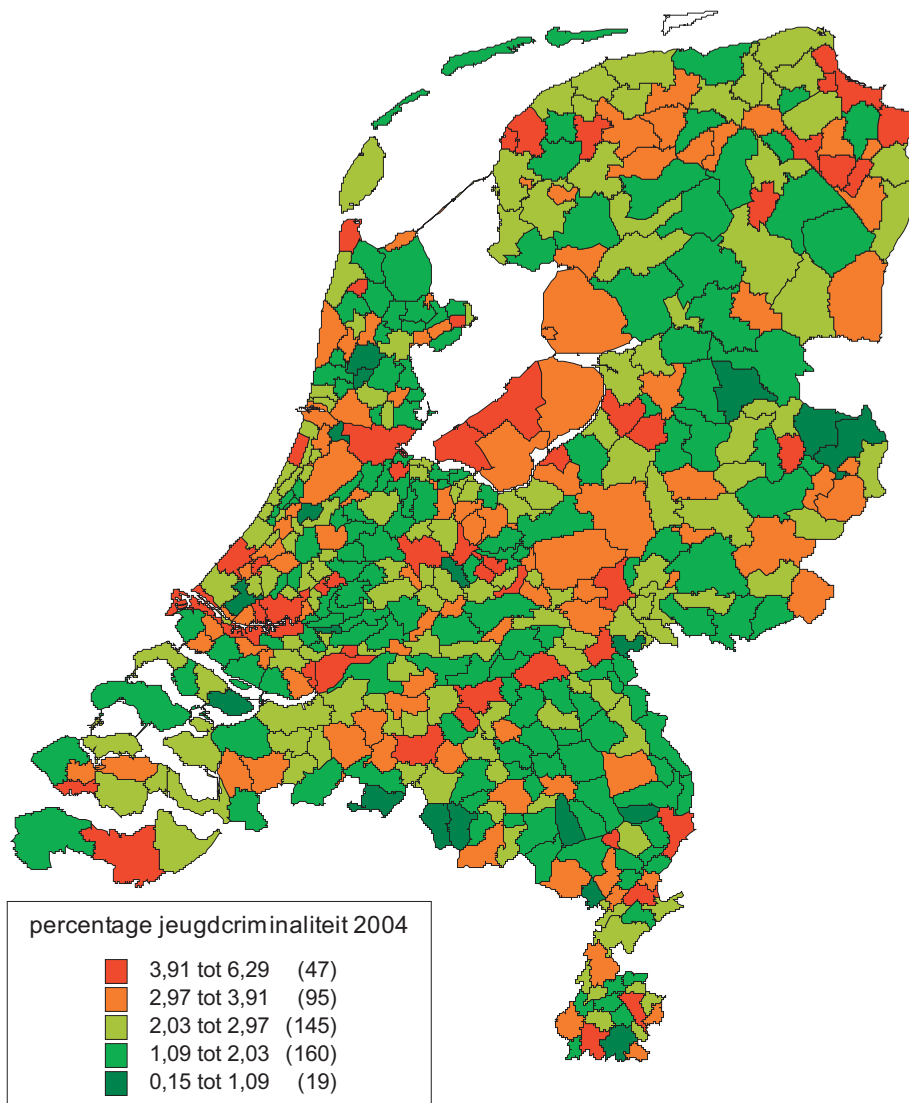

*Percentage jeugdcriminaliteit per gemeente, 2004*

#### Slechtst scorende gemeenten, 2004

Gemeente	Percentage
Pekela	6,29%
Rotterdam	5,76%
Dordrecht	5,65%
Amsterdam	5,62%
Den Haag	5,57%

#### Best scorende gemeenten, 2004

Gemeente	Percentage
Midden-Delfland	0,34%
Baarle-Nassau	0,42%
Schermer	0,63%
Sevenum	0,71%

#### Rangorde Provincies, 2004

Provincie	Percentage
Flevoland	4,17%
Zuid-Holland	3,72%
Groningen	3,56%
Noord-Holland	3,24%
Utrecht	3,16%
Zeeland	3,14%
Friesland	3,08%
Limburg	3,04%
Noord-Brabant	2,93%
Gelderland	2,87%
Drenthe	2,81%
Overijssel	2,71%

## Deel 2: De resultaten per gemeente

Dit deel bevat de scores van alle indicatoren, per gemeente in grafieken. De gemeenten worden per provincie in alfabetische volgorde behandeld.

### *Hoe de gegevens per grafiek te interpreteren?*

Allereerst zijn aan de linkerkant van de pagina de indicatoren weergegeven. Hierbij is de volgorde van deel 1 aangehouden. De namen van de indicatoren zijn een verkorte weergave. De precieze definitie en uitwerking per indicator is te vinden in deel 3.

De leeftijdscategorie waarop de indicatoren betrekking hebben, loopt van 0 tot en met 17 jaar. Daar waar een afwijkende leeftijdscategorie geldt, staat dit tussen haakjes achter de indicator vermeld.

Ter rechterzijde van de grafiek staan de landelijk gemiddelde scores van achtereenvolgens 2000 en 2004. Bij enkele indicatoren is afgeweken van deze jaartallen. Daarnaast staat voor iedere provincie de ranking per indicator vermeld. Deze ranking per indicator is gebaseerd op de verdeling van z-scores van gemeenten. De scores lopen van 1 (= slechtste provincie) tot en met 12 (= beste provincie).

In de grafiek zelf is bovenaan in de kop de betreffende provincie ver-

meld, met tussen haakjes de Overall Ranking van de provincie. Ook de Overall Ranking is gebaseerd op de z-scores van gemeenten, maar nu over alle indicatoren gemeten. In deel 3 is de methodologische verantwoording te vinden van de totstandkoming van de rankings en de Overall Ranking.

In de grafiek zijn de provinciale scores ten opzichte van het landelijk gemiddelde weergegeven. Het landelijk gemiddelde wordt gerepresenteerd door de nullijn. Als een provincie boven het landelijk gemiddelde scoort, is dat rechts van de nullijn weergegeven. Links van de nullijn betekent dat onder het gemiddelde gescoord wordt. De bovenste (donkere) balk representeert de stand van zaken in 2004, de onderste (lichte) balk die van het jaar 2000.

Een voorbeeld:

In de provincie Drenthe lag het percentage kinderen in achterstandswijken in het jaar 2000 0,56 onder het landelijk gemiddelde. In 2004 is de situatie in Drenthe verslechterd: 0,54% boven het landelijk gemiddelde. De werkelijke waarden per indicator zijn te berekenen door de verschillen te verrekenen met het landelijk gemiddelde.

In het bovenstaande voorbeeld levert dit de volgende uitkomst op:  
In 2000 woont  $14,60 - 0,56 = 14,04\%$  van de kinderen in Drenthe in achterstandswijken.

In 2004 woont  $15,94 + 0,54 = 16,48\%$  van de kinderen in Drenthe in achterstandswijken.

Na het overzicht per provincie volgen de grafieken van de gemeenten in die provincie, gerangschikt op alfabetische volgorde. De grafieken per gemeente zijn wat betreft opmaak hetzelfde als de grafieken per provincie.

Boven aan staat de naam van de gemeente waar de grafiek betrekking op heeft, met tussen haakjes de Overall Ranking van de gemeente. De waarden variëren tussen 1 (= slechtste gemeente) en 467 (= beste gemeente).

Een voorbeeld:

Bij de indicator speelruimte zijn de waarden gedeeld door 10, vanwege een afwijkende schaalgrootte.

In Aa en Hunze betekent dit:

In 2000  $(5,30 - 2,24) \times 10 = 30,60$  kinderen per hectare speelruimte.

In 2004  $(5,50 - 2,33) \times 10 = 31,70$  kinderen per hectare speelruimte.

Vermeld moet worden dat Kinderen in Tel is uitgegaan van de gemeentelijke indeling per 1 januari 2005. Het gaat om 467 gemeenten. Vanaf 1 januari 2006 is de situatie anders. Een aantal gemeenten is samengevoegd. Daardoor telt Nederland op het moment van verschijnen van dit boek nog 458 gemeenten.

Bijlage 1 bevat een overzichtstabel waarin per gemeente naast de Overall Ranking, ook de rankings per indicator zijn weergegeven. De gemeenten zijn in de tabel gerangschikt van slechtste gemeente naar beste gemeente.

Bijlage 2 bevat een overzichtstabel waarin per gemeente de scores per indicator zijn weergegeven.

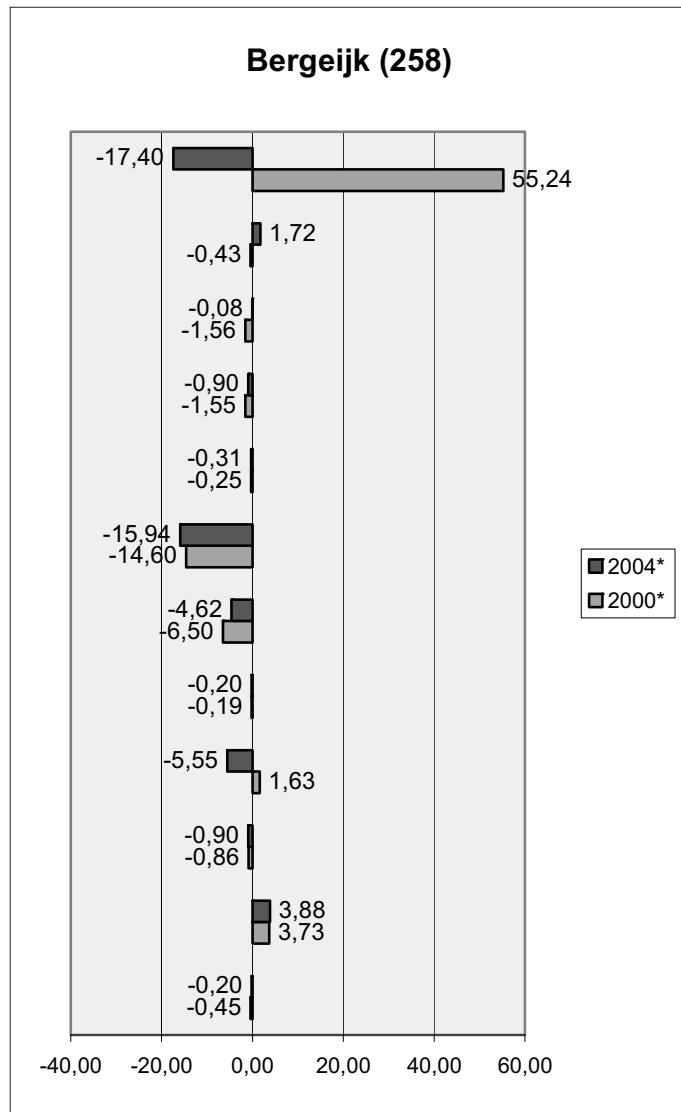
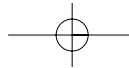

Gemeentelijke score t.o.v. landelijk gemiddelde (=nullijn)

- Kindersterfte per 100.000 (1-14)
- promillage zuigelingensterfte (0-1)
- % met delict voor rechter (12-21)
- % werkloze jongeren (16-24)
- % kk in instituties
- % kk in achterstandswijken
- % kk in uitkeringsgezin
- % melding mishandelde kk (0-19)
- % achterstandsl leerlingen (4-12)
- % relatief verzuim (4-17)
- Speelruimte (kk per hectare / 10)
- % tienermoeders (15-19)

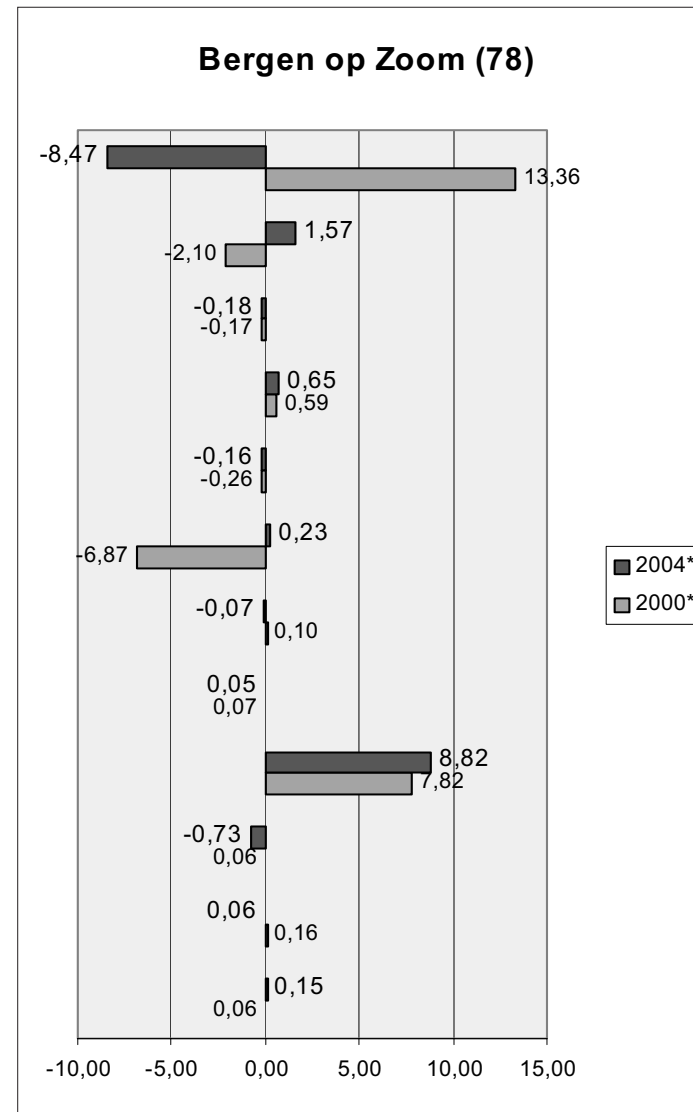

Gemeentelijke score t.o.v. landelijk gemiddelde (=nullijn)

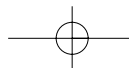

**Tabel: Thema's, indicatoren en bronnen**

Thema	Indicator	Bron
Gezondheid	Kindersterfte: aantal 1- t/m 14-jarigen dat sterft Zuigelingensterfte: promillage zuigelingensterfte (0 tot 1 jaar)	CBS
Jeugdcriminaliteit	Percentage 12- t/m 21-jarigen dat een delict heeft gepleegd waarmee voor de rechter is verschenen	OMDATA van het WODC
Jeugdwerkloosheid	Percentage werkzoekende werkloze jongeren (16 t/m 24 jaar)	CBS, aangevuld met CWI
Leefsituatie van kinderen, veranderd in 'Kinderen die niet in een gezin opgroeien'	Percentage 0-t/m 17-jarigen dat in instituties woont	GBA en CBS
Vrijtijdsbesteding, vervangen door 'Kinderen in achterstandswijken'	Percentage 0- t/m 17-jarigen dat in een achterstandswijk woont	SCP en CBS
Kinderen in armoede	Percentage 0- t/m 17-jarigen dat in een uitkeringsgezin leeft	CBS
Kindermishandeling	Percentage meldingen van mishandeling 0- t/m 19-jarige kinderen	AMK / CBS
Onderwijs	Percentage 4- t/m 17-jarige leerplichtige scholieren dat verzuimt Percentage 4- t/m 12-jarigen in het primair onderwijs met een leerlinggewicht groter dan o	CFi CFi
Openbare speelruimte	Aantal 0- t/m 17-jarigen per hectare speelruimte	CBS
Tienermoeders	Percentage tienermoeders (15- t/m 19 jaar)	CBS

## Bijlage 2: Overzichtstabel Overall Ranking (2004) + Scores per indicator (2004) per gemeente

Overall ranking	Gemeente	Kindersterfte	Zuigelingensterfte	Met delict voor rechter	Werkloze jongeren	Kk in instituties	Kk in achterstandswijken	Kk in uitkeringsgezin	Melding kindermishandeling	Achterstandsleerlingen	Relatief verzuim	Speelruimte	Tienermoeders
1	Rotterdam	21,90	5,06	5,76%	5,69%	0,34%	62,75%	27,38%	0,36%	62,43%	3,86%	62	2,93%
2	Harlingen	110,86	5,62	4,44%	4,40%	3,42%	59,51%	7,07%	0,65%	30,89%	0,54%	80	0,91%
3	's-Gravenhage	11,82	2,46	5,57%	4,60%	0,26%	49,92%	14,97%	0,47%	47,90%	2,06%	110	2,25%
4	Amsterdam	22,85	3,74	5,62%	3,31%	0,09%	61,30%	18,64%	0,18%	53,32%	3,08%	67	1,81%
5	Arnhem	9,25	5,21	4,78%	5,17%	0,67%	39,23%	15,78%	0,62%	34,73%	1,38%	30	1,93%
6	Heerlen	22,43	3,66	4,43%	6,08%	0,24%	69,31%	12,75%	0,29%	34,48%	2,32%	37	1,93%
7	Dordrecht	14,28	3,35	5,65%	5,03%	1,00%	30,30%	10,18%	0,47%	38,51%	.	49	2,25%
8	Roermond	41,25	0,00	5,28%	4,72%	0,59%	21,32%	9,91%	0,22%	38,28%	6,81%	37	1,45%
9	Emmen	16,59	5,25	3,33%	5,17%	0,25%	34,82%	6,39%	0,19%	30,22%	11,14%	43	1,36%
10	Lelystad	15,68	7,14	4,57%	4,18%	0,07%	28,67%	8,93%	0,66%	31,29%	3,64%	24	2,19%
11	Almelo	46,68	0,00	4,07%	5,58%	0,82%	38,82%	9,13%	0,37%	34,07%	2,60%	73	1,51%
12	Schiedam	15,89	4,38	4,42%	3,98%	0,10%	21,50%	13,37%	0,30%	49,46%	1,28%	65	2,04%
13	Pekela	0,00	0,00	6,29%	6,01%	0,00%	65,56%	5,47%	0,51%	40,35%	1,53%	37	1,12%
14	Reiderland	0,00	0,00	4,33%	9,04%	0,00%	96,70%	7,51%	0,41%	37,33%	1,24%	33	0,00%
15	Hoogezand-Sappemeer	0,00	0,00	4,14%	6,50%	0,46%	59,26%	9,12%	0,36%	42,52%	0,75%	36	1,72%
16	Utrecht	30,55	5,56	4,52%	2,26%	0,38%	40,40%	12,35%	0,34%	40,34%	2,25%	66	1,10%
17	Delfzijl	42,66	0,00	4,82%	7,62%	0,00%	28,13%	8,95%	0,26%	37,32%	1,90%	25	1,45%
18	Den Helder	10,15	1,43	5,10%	3,26%	0,21%	16,89%	10,18%	0,89%	36,84%	1,62%	44	1,18%
19	Nijmegen	8,81	5,64	3,99%	3,77%	0,69%	38,32%	14,09%	0,34%	27,52%	3,28%	51	0,95%
20	Enschede	24,83	4,05	3,21%	3,23%	0,22%	50,77%	11,77%	0,57%	34,68%	1,31%	49	1,31%
21	Tilburg	12,44	2,91	4,40%	2,70%	0,22%	45,14%	9,72%	0,35%	30,26%	3,70%	67	1,60%
22	Leeuwarden	14,80	2,76	4,59%	4,50%	0,48%	31,88%	12,58%	0,49%	25,39%	0,81%	35	1,91%
23	Winschoten	0,00	9,76	3,33%	6,25%	0,40%	83,09%	7,19%	0,36%	27,42%	1,31%	34	0,62%
24	Delft	22,35	3,13	2,82%	1,85%	0,45%	47,33%	12,35%	0,37%	26,50%	3,99%	62	1,37%
25	Appingedam	0,00	0,00	4,15%	8,57%	0,08%	52,23%	8,24%	0,24%	18,66%	2,31%	55	1,52%
26	Gouda	7,51	7,73	4,08%	3,13%	0,36%	14,09%	8,23%	0,82%	23,99%	1,36%	121	0,82%
27	Bellingwedde	0,00	13,89	2,52%	4,07%	0,00%	44,34%	3,10%	0,98%	26,16%	0,25%	24	2,00%
28	Vlissingen	29,01	4,52	5,11%	3,07%	0,33%	20,80%	9,99%	0,30%	31,76%	0,00%	49	2,42%
29	Middelburg	37,28	3,70	3,64%	2,79%	0,47%	14,59%	6,47%	0,20%	22,96%	4,97%	59	2,44%
30	Groningen	9,26	2,47	3,33%	2,88%	0,48%	43,92%	14,90%	0,41%	24,31%	1,30%	46	1,41%
31	Stadskanaal	0,00	0,00	3,54%	7,21%	0,08%	64,38%	5,77%	0,50%	22,38%	1,03%	30	1,45%
32	Leiden	11,67	2,79	3,58%	1,80%	0,93%	28,44%	10,08%	0,65%	28,78%	1,74%	84	0,71%
33	Helmond	25,79	3,33	3,58%	4,55%	0,12%	26,75%	7,32%	0,39%	33,42%	1,27%	82	1,30%
34	Eemsmond	96,31	4,95	2,73%	4,77%	0,08%	43,13%	4,08%	0,27%	19,53%	0,71%	54	1,62%
35	Almere	10,58	3,10	4,69%	2,99%	0,15%	6,68%	7,67%	0,59%	26,14%	2,45%	42	1,50%
36	Eindhoven	29,41	2,09	3,74%	3,17%	0,16%	28,95%	9,53%	0,39%	31,31%	1,11%	46	1,24%
37	Dantumadeel	105,49	8,89	2,40%	5,28%	0,37%	35,85%	4,48%	0,08%	21,29%	0,87%	61	0,68%
38	Venlo	13,54	3,88	4,88%	3,55%	0,07%	15,64%	7,77%	0,15%	33,92%	3,36%	66	1,04%
39	Zwolle	26,55	3,87	3,75%	2,49%	1,39%	9,85%	7,23%	0,42%	19,06%	1,51%	60	1,66%
40	Vlagtwedde	36,91	0,00	2,14%	5,93%	0,00%	23,11%	3,44%	0,78%	24,91%	1,13%	34	1,57%
41	Haarlem	26,55	3,74	3,75%	1,61%	0,37%	20,40%	6,35%	0,76%	28,62%	1,09%	76	0,78%
42	Medemblik	68,45	0,00	3,89%	1,25%	0,00%	0,00%	3,76%	0,23%	40,39%	2,28%	55	2,63%
43	Veendam	43,32	0,00	4,44%	5,38%	0,30%	14,35%	5,73%	0,23%	31,02%	0,63%	22	1,88%

Overall ranking	Gemeente	Kindersterfte	Zuigelingssterfte	Met delict voor rechter	Werkloze jongeren	Kk in instituties	Kk in achterstandswijken	Kk in uitkeringsgezin	Melding kindermishandeling	Achterstandsleerlingen	Relatief verzuim	Speelruimte	Tienermoeders
44	Bolsward	0,00	0,00	3,11%	4,97%	0,00%	76,62%	7,16%	0,35%	15,59%	1,25%	75	1,05%
45	Smallingerland	10,29	1,57	3,43%	4,38%	0,20%	31,07%	7,85%	0,21%	26,83%	2,88%	64	1,33%
46	Kollumerland c.a.	41,31	11,83	3,26%	4,55%	0,06%	37,22%	4,16%	0,41%	35,90%	0,24%	40	0,24%
47	Hoogeveen	43,13	4,55	3,44%	4,36%	0,05%	31,32%	5,62%	0,26%	29,34%	2,07%	42	0,99%
48	Heerde	62,19	19,70	4,67%	1,57%	1,49%	0,00%	1,44%	0,10%	29,40%	0,80%	45	1,08%
49	Sneek	17,10	4,77	3,62%	4,69%	0,45%	23,90%	7,22%	0,31%	17,29%	2,13%	44	1,46%
50	Franekeradeel	0,00	16,33	4,46%	3,48%	0,00%	19,56%	4,06%	0,30%	23,91%	0,68%	55	1,88%
51	Capelle aan den IJssel	27,10	5,61	3,59%	2,79%	0,41%	20,60%	8,47%	0,20%	27,68%	2,14%	66	1,04%
52	Doesburg	0,00	7,52	3,70%	3,93%	0,26%	19,67%	6,03%	0,39%	30,42%	3,29%	52	0,38%
53	Maastricht	6,21	1,97	3,13%	3,31%	0,69%	31,64%	10,04%	0,24%	25,88%	1,40%	50	1,41%
54	Schagen	66,96	17,32	4,12%	1,72%	0,31%	0,00%	4,45%	0,39%	16,50%	0,89%	101	0,40%
55	Kerkrade	0,00	0,00	3,56%	4,16%	0,11%	30,46%	9,83%	0,35%	34,35%	0,00%	35	1,62%
56	Spijkenisse	15,48	3,67	2,99%	2,64%	0,33%	11,50%	8,72%	0,28%	36,39%	1,80%	65	1,40%
57	Breda	14,67	3,82	3,38%	2,71%	0,63%	15,88%	8,65%	0,20%	22,52%	3,23%	73	1,13%
58	Tiel	12,61	8,05	3,29%	3,38%	0,01%	8,65%	7,45%	0,31%	30,36%	0,41%	101	1,34%
59	Grave	0,00	6,62	2,94%	2,48%	6,05%	0,00%	3,04%	0,11%	19,35%	0,43%	33	0,82%
60	Deventer	18,42	5,64	3,87%	2,86%	0,22%	24,06%	5,25%	0,24%	26,32%	1,30%	62	1,67%
61	Sittard-Geleen	13,09	4,42	3,08%	4,29%	0,30%	18,82%	8,74%	0,20%	22,74%	1,88%	77	1,20%
62	Leerdam	25,14	0,00	3,05%	2,83%	0,00%	32,42%	4,48%	0,29%	34,19%	1,08%	147	0,85%
63	Roosendaal	14,99	1,18	3,40%	2,75%	0,30%	22,99%	7,79%	0,33%	27,50%	1,85%	83	1,05%
64	Rheden	29,43	4,84	2,86%	2,40%	1,87%	13,53%	5,65%	0,37%	19,72%	0,89%	68	1,03%
65	Hellevoetsluis	42,41	0,00	3,69%	2,96%	0,25%	0,00%	6,87%	0,12%	26,65%	1,46%	103	1,91%
66	Zoetermeer	4,86	1,65	3,27%	1,42%	0,03%	5,29%	8,28%	0,63%	18,43%	5,98%	51	0,70%
67	Assen	0,00	5,24	4,15%	5,33%	0,38%	23,93%	6,42%	0,24%	15,69%	2,00%	34	1,28%
68	Vlaardingen	0,00	0,00	3,63%	3,17%	0,10%	0,00%	11,75%	0,30%	40,13%	0,91%	47	1,62%
69	Renkum	39,59	3,17	3,56%	2,35%	2,98%	0,00%	4,63%	0,20%	13,22%	1,66%	74	0,77%
70	Gaasterlân-Sleat	52,00	36,70	1,97%	2,11%	0,12%	2,20%	1,22%	0,35%	26,57%	0,92%	52	0,00%
71	Alkmaar	19,52	2,54	3,17%	2,15%	0,27%	9,62%	7,78%	0,64%	25,22%	1,29%	59	0,84%
72	Amerongen	76,75	0,00	4,60%	1,30%	3,15%	0,00%	3,44%	0,13%	12,42%	0,15%	109	0,46%
73	Vaals	66,27	13,33	3,00%	4,84%	0,52%	0,00%	4,17%	0,19%	24,56%	0,89%	45	0,44%
74	Achtkarspelen	19,55	5,26	3,24%	6,10%	0,00%	46,04%	3,61%	0,09%	28,81%	0,47%	69	0,57%
75	Landgraaf	0,00	5,60	2,61%	4,51%	0,51%	0,00%	6,80%	0,14%	18,77%	6,24%	38	1,07%
76	's-Hertogenbosch	13,74	5,35	4,74%	2,78%	0,31%	19,48%	7,53%	0,21%	25,20%	1,10%	46	0,91%
77	Urk	19,29	13,93	3,42%	0,73%	0,00%	0,00%	1,06%	0,17%	33,35%	0,37%	179	1,64%
78	Bergen op Zoom	8,93	5,47	3,07%	3,29%	0,15%	16,17%	6,64%	0,31%	33,64%	0,79%	56	1,19%
79	Alphen aan den Rijn	30,84	6,57	3,20%	2,00%	0,81%	0,00%	5,18%	0,67%	18,64%	2,30%	49	0,37%
80	Oldebroek	0,00	10,20	4,10%	1,59%	2,15%	0,00%	1,17%	0,19%	27,21%	0,66%	112	0,96%
81	Roggel en Neer	0,00	27,40	1,61%	1,34%	4,69%	0,00%	0,00%	0,20%	9,67%	0,25%	39	0,85%
82	Boskoop	0,00	8,33	2,29%	0,63%	0,00%	0,00%	4,32%	0,69%	19,17%	1,10%	247	0,24%
83	Dongeradeel	0,00	0,00	2,88%	3,89%	0,13%	61,91%	4,29%	0,09%	33,48%	0,55%	52	1,39%
84	Nieuw-Lekkerland	43,65	17,05	1,02%	0,87%	0,00%	0,00%	2,06%	0,19%	26,20%	0,49%	224	1,12%
85	Ede	44,18	2,82	2,98%	1,27%	0,17%	6,36%	4,44%	0,26%	23,92%	2,69%	141	0,72%
86	Zutphen	24,71	1,74	3,62%	3,58%	0,41%	20,48%	7,01%	0,43%	15,68%	0,54%	58	0,81%

Overall ranking	Gemeente	Kindersterfte	Zuigelingensterfte	Met delict voor rechter	Werkloze jongeren	Kk in instituties	Kk in achterstandswijken	Kk in uitkeringsgezin	Melding kindermishandeling	Achterstandsleerlingen	Relatief verzuim	Speelruimte	Tienermoeders
87	Twenterand	15,61	6,62	2,51%	3,41%	0,00%	13,54%	2,98%	0,27%	31,78%	3,23%	88	0,61%
88	Menterwolde	0,00	7,69	3,34%	3,38%	0,00%	51,48%	3,53%	0,24%	23,74%	0,99%	37	1,13%
89	Gorinchem	0,00	2,16	3,49%	3,32%	0,46%	7,52%	5,87%	0,27%	30,80%	0,86%	67	1,52%
90	De Marne	0,00	7,87	1,11%	5,16%	0,00%	58,43%	4,03%	0,29%	22,61%	0,58%	16	1,58%
91	Rijnsburg	31,83	4,55	2,00%	0,55%	0,00%	0,00%	0,99%	0,27%	22,10%	1,65%	310	0,56%
92	Zeist	10,31	0,00	5,34%	1,83%	2,59%	0,00%	5,64%	0,37%	16,65%	0,78%	29	0,46%
93	Marum	47,51	0,00	3,21%	5,20%	0,00%	17,90%	3,00%	0,05%	23,60%	0,48%	89	1,36%
94	Heemskerk	15,48	0,00	2,61%	1,64%	0,27%	21,99%	6,43%	0,47%	25,77%	2,57%	53	0,82%
95	Beverwijk	33,05	0,00	2,71%	2,12%	0,00%	23,27%	5,33%	0,27%	30,91%	2,67%	47	0,95%
96	Hoorn	24,42	4,68	3,42%	2,27%	0,03%	0,00%	5,98%	0,44%	24,12%	0,94%	88	0,88%
97	Texel	0,00	0,00	2,82%	4,16%	0,28%	0,00%	2,81%	0,18%	17,59%	10,09%	36	0,26%
98	Weststellingwerf	22,73	7,94	2,71%	3,87%	0,00%	15,55%	4,60%	0,17%	26,19%	0,25%	53	1,65%
99	Hengelo (O.)	7,19	4,68	3,07%	3,89%	0,20%	10,45%	6,76%	0,27%	20,29%	0,70%	69	1,24%
100	Sliedrecht	0,00	3,41	4,10%	1,55%	0,96%	0,00%	2,96%	0,51%	28,77%	.	97	0,42%
101	Millingen aan de Rijn	93,11	0,00	2,55%	1,98%	0,00%	0,00%	4,29%	0,20%	40,14%	0,28%	127	0,00%
102	Terneuzen	0,00	5,49	4,18%	4,05%	0,48%	14,90%	5,43%	0,23%	24,94%	0,28%	39	0,92%
103	Wageningen	41,65	6,17	2,15%	0,80%	0,03%	17,03%	6,20%	0,45%	14,41%	1,46%	72	1,10%
104	Neder-Betuwe	0,00	12,01	2,35%	0,79%	0,08%	0,00%	2,02%	0,37%	29,27%	0,54%	208	0,66%
105	Wünseradiel	42,19	0,00	2,31%	3,44%	1,09%	34,22%	1,33%	0,22%	12,36%	0,86%	101	0,85%
106	Amersfoort	23,28	3,88	2,99%	1,87%	0,17%	25,23%	6,71%	0,22%	19,42%	0,82%	96	0,86%
107	Apeldoorn	22,68	5,56	3,21%	1,59%	0,68%	6,64%	5,31%	0,35%	19,51%	0,75%	56	1,19%
108	Harderwijk	26,47	3,57	4,41%	2,11%	0,14%	0,00%	4,09%	0,30%	25,80%	1,84%	80	0,40%
109	Zwijndrecht	39,48	0,00	2,92%	1,87%	1,02%	0,00%	6,91%	0,20%	23,21%	1,86%	49	1,00%
110	Oss	22,17	5,77	4,24%	3,08%	0,10%	0,00%	5,67%	0,24%	27,53%	1,58%	50	0,36%
111	het Bildt	0,00	0,00	2,96%	2,99%	0,11%	43,08%	4,15%	0,37%	24,94%	0,58%	102	0,31%
112	Brunssum	0,00	0,00	2,92%	4,68%	0,00%	35,67%	7,83%	0,16%	27,28%	0,00%	35	1,12%
113	Maasbracht	45,93	18,02	2,28%	2,56%	2,20%	0,00%	2,48%	0,10%	14,31%	0,62%	29	0,53%
114	Weert	49,00	3,95	3,46%	3,82%	0,06%	0,00%	3,95%	0,17%	28,81%	0,82%	50	0,76%
115	Maassluis	0,00	2,69	3,20%	1,92%	0,03%	22,87%	4,82%	0,20%	36,52%	0,98%	77	0,95%
116	's-Gravendeel	0,00	0,00	4,30%	0,98%	0,00%	0,00%	1,65%	0,34%	22,60%	0,29%	182	1,53%
117	Ermelo	0,00	11,49	3,39%	1,31%	2,45%	0,00%	2,75%	0,13%	11,91%	2,74%	69	0,42%
118	Meppel	56,34	2,44	2,81%	3,33%	0,20%	12,38%	4,21%	0,08%	17,97%	0,40%	65	1,43%
119	Heerenveen	0,00	2,27	2,67%	3,78%	0,14%	7,62%	5,56%	0,40%	20,70%	1,43%	38	1,32%
120	Stede Broec	49,18	8,06	4,26%	1,70%	0,23%	0,00%	3,48%	0,41%	17,91%	0,37%	37	0,59%
121	Winterswijk	19,69	5,83	3,52%	3,24%	0,03%	0,00%	2,30%	0,53%	22,59%	0,67%	58	0,62%
122	Goirle	26,65	11,76	2,10%	1,19%	0,69%	0,00%	3,03%	0,27%	18,08%	1,74%	60	1,41%
123	Liemeer	0,00	44,12	1,57%	1,45%	0,25%	0,00%	0,00%	0,10%	9,67%	.	146	0,00%
124	Coevorden	0,00	4,95	2,62%	3,65%	0,00%	6,72%	4,41%	0,15%	22,76%	2,85%	27	1,75%
125	Bussum	18,59	2,69	1,81%	1,52%	0,00%	0,00%	4,30%	0,04%	8,59%	10,58%	111	0,00%
126	Ooststellingwerf	20,99	7,58	1,91%	3,73%	0,18%	4,98%	3,46%	0,12%	26,02%	1,73%	51	1,42%
127	Waalwijk	26,09	6,25	3,27%	2,10%	0,11%	0,00%	4,24%	0,36%	26,09%	0,94%	63	0,66%
128	Ten Boer	133,87	0,00	1,53%	4,06%	0,00%	6,63%	1,58%	0,24%	13,63%	0,61%	100	0,00%
129	Oldenzaal	17,98	0,00	3,68%	3,67%	1,19%	10,24%	4,10%	0,31%	15,12%	0,65%	34	0,75%



Overall ranking	Gemeente	Kindersterfte	Zuigelingensterfte	Met delict voor rechter	Werkloze jongeren	Kk in instituties	Kk in achterstandswijken	Kk in uitkeringsgezin	Melding kindermishandeling	Achterstandsleerlingen	Relatief verzuim	Speelruimte	Tienermoeders
130	Rhenen	0,00	12,66	3,24%	2,18%	0,02%	0,00%	3,62%	0,11%	33,25%	1,35%	109	0,41%
131	Valkenburg	0,00	15,87	1,68%	0,00%	0,00%	0,00%	0,00%	0,27%	21,55%	3,32%	175	0,78%
132	Moordrecht	0,00	0,00	3,98%	1,33%	0,00%	0,00%	2,80%	0,52%	27,91%	0,97%	134	0,44%
133	Papendrecht	18,03	8,04	2,97%	1,64%	0,00%	13,80%	5,00%	0,16%	18,34%	.	74	1,33%
134	Elburg	23,12	6,10	2,15%	1,57%	0,23%	0,00%	1,80%	0,26%	22,96%	0,82%	154	1,09%
135	Katwijk	24,84	7,41	2,76%	0,76%	0,14%	0,00%	2,70%	0,32%	33,00%	1,10%	96	0,68%
136	Zaanstad	4,17	1,77	3,27%	1,25%	0,02%	18,77%	7,46%	0,15%	29,95%	1,01%	80	0,90%
137	Velsen	8,05	1,42	3,04%	1,18%	1,18%	13,79%	4,61%	0,39%	19,16%	1,12%	25	1,16%
138	Heerhugowaard	11,04	0,00	3,12%	1,38%	0,39%	0,00%	3,56%	0,53%	18,60%	0,75%	125	0,71%
139	Culemborg	18,58	0,00	3,88%	1,83%	0,00%	0,00%	6,48%	0,29%	24,90%	0,63%	119	0,37%
140	Wieringen	0,00	22,22	3,84%	1,20%	0,00%	0,00%	2,22%	0,42%	18,25%	0,07%	64	0,41%
141	Reimerswaal	91,18	6,56	2,56%	1,29%	0,00%	0,00%	3,57%	0,08%	27,90%	0,30%	64	0,76%
142	Purmerend	7,33	4,76	3,72%	1,46%	0,16%	8,89%	5,75%	0,12%	23,80%	0,98%	72	1,18%
143	Veenendaal	8,16	2,28	2,64%	1,79%	0,00%	9,72%	5,98%	0,22%	20,97%	0,74%	144	0,82%
144	Leek	27,69	4,74	3,15%	3,92%	0,37%	2,22%	3,45%	0,08%	13,64%	1,29%	52	1,42%
145	Tholen	19,84	12,74	2,24%	2,28%	0,00%	0,00%	3,16%	0,17%	31,34%	0,69%	99	0,52%
146	Aalburg	0,00	6,49	3,01%	1,39%	0,00%	0,00%	0,30%	0,19%	25,27%	3,19%	125	0,99%
147	Ferwerderadiel	0,00	0,00	2,71%	3,05%	0,00%	68,95%	4,17%	0,26%	21,15%	0,12%	72	0,00%
148	Zandvoort	0,00	0,00	4,29%	1,47%	0,28%	0,00%	5,20%	0,59%	14,01%	1,66%	17	1,13%
149	Haelen	0,00	0,00	1,43%	2,36%	3,53%	0,00%	3,16%	0,20%	10,51%	2,26%	63	0,78%
150	Swalmen	73,58	0,00	3,34%	2,45%	0,00%	0,00%	5,08%	0,16%	27,27%	0,50%	89	0,00%
151	Kampen	20,70	6,93	2,44%	2,20%	0,36%	9,85%	3,68%	0,19%	19,33%	0,30%	97	1,03%
152	Maarn	0,00	0,00	4,85%	0,00%	5,07%	0,00%	1,45%	0,17%	2,24%	0,37%	19	0,80%
153	Steenwijkerland	12,84	2,00	1,58%	3,09%	0,21%	25,02%	4,39%	0,18%	23,99%	0,83%	57	1,33%
154	Soest	12,58	8,53	3,27%	2,12%	0,46%	0,00%	3,95%	0,13%	13,42%	0,91%	110	0,96%
155	Doetinchem	20,10	4,67	2,76%	2,88%	0,03%	0,00%	5,39%	0,29%	17,66%	1,76%	60	0,69%
156	Graafstroom	44,31	7,35	1,75%	0,85%	0,00%	0,00%	0,35%	0,39%	26,28%	0,58%	180	0,00%
157	Noordoostpolder	21,24	4,57	2,99%	2,67%	0,03%	1,92%	4,50%	0,35%	13,81%	0,75%	42	1,33%
158	Woensdrecht	28,85	0,00	1,97%	2,06%	0,18%	0,00%	2,96%	0,21%	27,60%	1,01%	75	1,75%
159	Beek	0,00	15,38	2,42%	2,71%	0,03%	0,00%	5,50%	0,17%	16,91%	1,09%	65	0,90%
160	Groenlo	18,17	5,45	2,62%	1,76%	1,68%	0,00%	2,12%	0,09%	19,51%	0,42%	68	1,31%
161	Etten-Leur	28,87	2,16	2,42%	2,40%	0,23%	0,00%	4,95%	0,17%	21,08%	0,65%	133	0,54%
162	Simpelveld	0,00	0,00	2,62%	3,05%	2,87%	0,00%	2,24%	0,13%	21,14%	0,00%	70	0,67%
163	IJsselstein	0,00	0,00	3,75%	1,92%	0,01%	0,00%	4,46%	0,19%	18,85%	1,62%	178	0,22%
164	Leidschendam-Voorburg	35,22	5,03	3,37%	1,93%	0,15%	0,00%	8,41%	0,15%	17,09%	0,28%	48	0,77%
165	Venray	41,05	0,00	3,88%	2,87%	0,02%	0,00%	5,06%	0,18%	25,37%	1,15%	64	0,09%
166	Schoonhoven	46,58	7,14	2,88%	1,38%	0,21%	0,00%	3,56%	0,22%	23,33%	0,00%	104	0,24%
167	Staphorst	0,00	3,91	1,83%	0,48%	0,02%	0,00%	0,61%	0,01%	38,04%	0,16%	223	1,47%
168	Cuijk	0,00	3,45	2,10%	2,54%	0,00%	41,31%	4,49%	0,06%	28,79%	0,33%	51	1,09%
169	Boxtel	19,49	0,00	2,90%	2,39%	1,56%	19,58%	4,36%	0,12%	23,61%	0,40%	58	0,11%
170	Moerdijk	15,93	12,76	2,10%	1,48%	0,04%	1,41%	2,71%	0,20%	18,19%	4,63%	35	0,39%
171	Rijswijk	0,00	2,30	3,11%	1,69%	0,02%	0,00%	9,11%	0,42%	24,62%	0,92%	21	0,65%
172	Alblasserdam	0,00	14,98	2,34%	2,31%	0,00%	0,00%	3,08%	0,24%	24,18%	0,40%	101	0,39%

Overall ranking	Gemeente	Kindersterfte	Zuigelingensterfte	Met delict voor rechter	Werkloze jongeren	Kk in instituties	Kk in achterstandswijken	Kk in uitkeringsgezin	Melding kindermishandeling	Achterstandsleerlingen	Relatief verzuim	Speelruimte	Tienermoeders
173	Oisterwijk	21,34	0,00	3,13%	1,76%	0,45%	0,00%	2,01%	0,19%	13,60%	3,44%	77	0,96%
174	Zwartewaterland	59,06	5,92	2,17%	0,69%	0,00%	0,00%	1,85%	0,20%	21,01%	0,99%	90	1,03%
175	Overbetuwe	12,34	6,06	3,14%	1,65%	1,24%	0,00%	3,14%	0,31%	12,73%	0,62%	62	0,67%
176	Westervoort	0,00	0,00	2,96%	2,13%	0,00%	0,00%	4,68%	0,28%	18,57%	2,55%	127	0,32%
177	Goes	49,38	0,00	3,46%	2,75%	0,10%	0,00%	4,72%	0,17%	16,31%	.	33	0,94%
178	Oosterhout	10,88	1,90	3,25%	2,57%	0,43%	0,00%	4,10%	0,21%	23,98%	1,37%	52	0,68%
179	Bodegraven	25,25	3,68	2,03%	0,93%	0,04%	0,00%	3,57%	0,36%	17,79%	0,84%	168	0,30%
180	Enkhuizen	0,00	5,18	2,72%	1,62%	0,52%	0,00%	4,14%	0,33%	30,06%	0,52%	61	0,56%
181	Druten	29,21	9,17	1,62%	2,38%	0,30%	6,98%	2,31%	0,24%	22,98%	0,30%	72	0,59%
182	Heel	0,00	0,00	3,83%	2,64%	3,07%	0,00%	0,60%	0,27%	12,10%	0,61%	21	0,41%
183	Hardinxveld-Giessendam	0,00	15,63	2,70%	0,96%	0,00%	0,00%	0,86%	0,20%	19,64%	0,39%	133	0,83%
184	Rucphen	0,00	0,00	2,94%	2,57%	0,00%	0,00%	3,58%	0,23%	36,13%	1,50%	81	0,34%
185	Nijkerk	55,07	0,00	2,23%	0,69%	0,44%	0,00%	2,98%	0,22%	19,22%	0,65%	129	0,58%
186	Beesel	0,00	20,13	1,83%	2,24%	0,00%	0,00%	3,75%	0,18%	22,07%	0,22%	98	0,26%
187	Maarsse	14,13	11,74	2,78%	1,39%	0,07%	11,02%	3,69%	0,18%	15,04%	2,16%	68	0,16%
188	Nieuwkoop	46,13	0,00	1,89%	0,92%	0,00%	0,00%	1,11%	0,32%	24,54%	2,89%	100	0,33%
189	Barneveld	17,80	5,34	1,78%	0,79%	0,59%	0,00%	2,29%	0,24%	28,00%	0,41%	84	1,16%
190	Geldrop-Mierlo	15,38	4,80	2,29%	2,98%	0,12%	0,00%	5,07%	0,22%	15,04%	1,47%	54	0,86%
191	Rozenburg	0,00	0,00	2,82%	2,25%	0,00%	0,00%	6,17%	0,37%	33,80%	0,96%	30	0,53%
192	Veghel	42,70	2,25	2,01%	2,02%	0,07%	7,73%	3,23%	0,15%	24,29%	0,92%	87	0,52%
193	Wognum	0,00	9,17	1,30%	1,10%	0,84%	0,00%	2,47%	0,56%	9,70%	1,32%	127	0,00%
194	Halderberge	41,06	0,00	2,33%	1,72%	0,37%	0,00%	4,62%	0,22%	27,04%	1,16%	60	0,35%
195	Loppersum	0,00	0,00	2,96%	3,51%	0,00%	25,29%	3,77%	0,26%	10,45%	0,62%	88	0,54%
196	Brummen	26,27	4,74	1,89%	1,49%	1,81%	0,00%	2,28%	0,12%	25,06%	0,58%	70	0,32%
197	Veldhoven	13,33	0,00	2,46%	2,36%	0,86%	0,00%	3,55%	0,30%	15,21%	1,06%	58	0,95%
198	Asten	32,78	10,20	1,95%	1,83%	0,00%	0,00%	2,29%	0,16%	16,51%	1,52%	101	0,39%
199	Deurne	51,80	2,89	2,01%	1,35%	1,49%	0,00%	3,36%	0,02%	21,92%	0,71%	84	0,18%
200	Hilversum	15,53	5,93	3,01%	1,74%	0,66%	0,00%	5,05%	0,03%	18,99%	0,00%	93	0,72%
201	Nijefurd	0,00	0,00	2,79%	2,96%	0,00%	0,00%	4,03%	0,56%	14,06%	2,40%	34	0,33%
202	Uden	0,00	5,74	2,76%	2,77%	0,12%	0,00%	4,85%	0,18%	24,40%	1,30%	50	0,55%
203	Bunschoten	24,23	15,44	1,79%	0,38%	0,00%	0,00%	1,31%	0,08%	30,73%	0,67%	127	0,27%
204	Langedijk	39,44	3,38	2,26%	0,72%	0,00%	0,00%	2,16%	0,47%	15,75%	1,50%	56	0,69%
205	Hardenberg	26,14	2,75	1,94%	2,59%	0,14%	0,00%	2,77%	0,13%	21,19%	2,63%	76	0,41%
206	Dronten	0,00	2,38	3,34%	1,78%	0,35%	0,00%	4,62%	0,56%	14,40%	0,74%	17	0,53%
207	Vught	44,01	3,69	4,50%	1,84%	0,86%	0,00%	2,41%	0,07%	9,39%	0,59%	35	0,57%
208	Vianen	0,00	0,00	2,77%	1,39%	0,00%	19,84%	4,92%	0,17%	16,13%	0,95%	151	0,16%
209	Gilze en Rijen	0,00	3,58	3,04%	2,00%	0,26%	0,00%	3,97%	0,36%	25,04%	0,44%	39	0,55%
210	Grootevast	0,00	0,00	1,33%	3,92%	0,10%	31,78%	2,92%	0,29%	18,01%	0,76%	58	0,57%
211	Voorst	49,52	4,83	2,18%	0,82%	2,44%	0,00%	1,32%	0,14%	16,34%	0,23%	22	0,39%
212	Heythuysen	0,00	7,58	3,32%	2,67%	0,00%	0,00%	3,27%	0,19%	16,52%	0,52%	60	0,80%
213	Krimpen aan den IJssel	37,84	0,00	1,99%	0,69%	2,16%	0,00%	3,11%	0,12%	18,97%	0,57%	60	0,48%
214	Diemen	24,17	4,44	1,92%	1,84%	0,12%	0,00%	5,82%	0,09%	24,40%	1,35%	68	0,45%
215	Ambt Montfort	60,46	0,00	1,13%	3,82%	0,00%	0,00%	1,84%	0,09%	16,45%	0,81%	108	0,64%

Overall ranking	Gemeente	Kindersterfte	Zuigelingensterfte	Met delict voor rechter	Werkloze jongeren	Kk in instituties	Kk in achterstandswijken	Kk in uitkeringsgezin	Melding kindermishandeling	Achterstandsleerlingen	Relatief verzuim	Speelruimte	Tienermoeders
216	Scheemda	0,00	0,00	1,79%	4,04%	0,00%	18,75%	2,85%	0,28%	20,87%	0,44%	24	1,21%
217	Hulst	22,40	3,34	2,93%	2,26%	0,42%	0,00%	2,12%	0,20%	20,38%	0,27%	47	0,91%
218	Hattem	46,90	6,67	1,55%	1,78%	0,00%	0,00%	1,09%	0,18%	7,60%	3,24%	62	0,78%
219	Rijnwaarden	49,83	0,00	2,11%	1,89%	0,00%	0,00%	3,59%	0,26%	32,63%	0,37%	34	0,37%
220	Hillegom	29,00	8,06	2,34%	0,96%	0,00%	0,00%	1,99%	0,36%	14,06%	1,19%	92	0,16%
221	Steenbergen	25,00	7,84	1,73%	2,40%	0,00%	0,00%	2,56%	0,13%	23,35%	1,01%	79	0,47%
222	Landsmeer	54,85	0,00	2,50%	1,14%	0,22%	0,00%	2,60%	0,08%	6,82%	5,37%	15	0,68%
223	Bergen (NH.)	0,00	0,00	3,74%	1,09%	0,14%	0,00%	2,36%	0,43%	12,81%	0,85%	104	0,49%
224	Noordenveld	0,00	6,71	1,90%	3,03%	0,08%	1,53%	2,22%	0,37%	10,06%	1,41%	49	0,92%
225	Zundert	27,06	0,00	1,79%	1,10%	0,47%	0,00%	2,59%	0,26%	21,04%	0,48%	136	0,37%
226	Winsum	0,00	0,00	2,85%	2,82%	0,00%	3,06%	2,78%	0,27%	12,29%	0,25%	73	1,48%
227	Ridderkerk	28,65	2,47	1,78%	1,47%	0,00%	0,00%	4,77%	0,21%	26,45%	1,95%	47	0,39%
228	Nieuwegein	0,00	2,78	2,58%	1,64%	0,55%	0,00%	5,78%	0,20%	21,75%	1,68%	42	0,40%
229	Berkelland	0,00	1,87	3,09%	1,85%	2,25%	0,00%	1,98%	0,17%	18,28%	0,23%	61	0,08%
230	Westerveld	32,04	14,78	1,35%	2,61%	0,05%	6,36%	2,74%	0,13%	11,32%	0,51%	34	0,80%
231	Montferland	16,00	5,09	1,33%	2,27%	0,00%	0,00%	3,13%	0,18%	25,06%	1,17%	75	0,72%
232	Borger-Odoorn	0,00	4,02	1,79%	4,07%	0,00%	0,68%	2,56%	0,47%	16,00%	0,19%	46	0,66%
233	Oirschot	29,29	14,35	1,71%	1,15%	0,00%	0,00%	1,40%	0,18%	18,29%	0,15%	102	0,39%
234	Dongen	0,00	0,00	2,81%	1,60%	0,00%	0,00%	2,95%	0,30%	22,06%	1,49%	70	0,81%
235	Duiven	0,00	6,90	2,89%	1,27%	0,00%	0,00%	3,57%	0,28%	8,61%	1,85%	108	0,27%
236	Voorhout	0,00	0,00	1,13%	0,77%	0,14%	0,00%	0,94%	0,17%	5,12%	0,69%	326	0,49%
237	Haaksbergen	23,35	7,07	2,63%	1,84%	0,02%	0,00%	2,92%	0,15%	18,86%	0,19%	62	0,76%
238	Vlist	0,00	18,02	1,31%	0,96%	0,00%	0,00%	0,83%	0,19%	22,46%	0,00%	109	0,66%
239	Doorn	0,00	0,00	4,29%	1,05%	0,86%	0,00%	1,52%	0,33%	15,04%	1,05%	34	0,65%
240	Zederik	0,00	12,05	1,11%	1,26%	0,00%	0,00%	1,97%	0,24%	17,64%	0,57%	148	0,43%
241	Putten	0,00	6,27	2,74%	1,10%	0,07%	0,00%	1,55%	0,31%	22,01%	0,82%	60	0,78%
242	Leiderdorp	20,24	6,92	2,10%	1,30%	0,02%	0,00%	3,25%	0,46%	10,86%	0,98%	70	0,14%
243	Lemsterland	0,00	0,00	2,99%	2,21%	0,00%	6,79%	3,88%	0,13%	21,25%	0,97%	52	1,00%
244	Stein	24,96	3,94	2,13%	2,95%	0,00%	0,00%	3,83%	0,12%	17,76%	1,11%	45	0,69%
245	Werkendam	40,27	0,00	1,19%	1,02%	0,37%	0,00%	1,86%	0,11%	30,13%	2,14%	59	0,67%
246	Baarn	0,00	3,83	3,12%	1,39%	0,34%	0,00%	3,57%	0,31%	11,17%	1,02%	64	0,62%
247	Waddinxveen	20,40	6,69	2,08%	1,00%	0,02%	0,00%	3,12%	0,39%	16,92%	0,63%	57	0,43%
248	Schermer	104,60	0,00	0,63%	2,19%	0,00%	4,33%	0,82%	0,20%	14,40%	0,42%	102	0,00%
249	Eemnes	0,00	18,35	2,43%	1,21%	0,00%	0,00%	1,35%	0,08%	7,46%	0,00%	131	0,69%
250	Gemert-Bakel	39,42	3,27	1,65%	1,65%	0,17%	6,70%	2,88%	0,13%	28,13%	0,15%	65	0,34%
251	Beuningen	19,62	0,00	2,11%	2,83%	0,02%	0,00%	3,24%	0,34%	12,79%	0,37%	70	0,76%
252	Ouderkerk	0,00	0,00	1,74%	0,00%	0,00%	0,00%	0,50%	0,36%	11,05%	0,00%	201	1,40%
253	Opsterland	18,02	0,00	1,38%	2,46%	0,06%	3,97%	2,26%	0,19%	20,40%	1,93%	45	1,09%
254	Houten	10,55	7,42	2,49%	1,14%	0,00%	0,00%	2,12%	0,13%	7,27%	1,20%	148	0,51%
255	Boarnsterhim	0,00	15,44	2,96%	2,81%	0,00%	0,00%	2,23%	0,06%	15,39%	0,53%	52	0,40%
256	Wymbritseradiel	59,59	9,80	2,61%	1,24%	0,00%	3,57%	1,63%	0,09%	12,20%	0,75%	57	0,19%
257	Valkenswaard	0,00	3,28	2,54%	3,10%	0,17%	0,00%	4,51%	0,29%	12,20%	0,23%	36	0,87%
258	Bergeijk	0,00	5,62	3,17%	1,74%	0,00%	0,00%	2,09%	0,06%	19,27%	0,62%	94	0,84%

Overall ranking	Gemeente	Kindersterfte	Zuigelingensterfte	Met delict voor rechter	Werkloze jongeren	Kk in instituties	Kk in achterstandswijken	Kk in uitkeringsgezin	Melding kindermishandeling	Achterstandsleerlingen	Relatief verzuim	Speelruimte	Tienermoeders
259	Neerijnen	44,07	6,76	2,10%	0,90%	0,00%	0,00%	2,05%	0,03%	28,89%	0,28%	112	0,00%
260	Echt-Susteren	0,00	3,57	2,73%	2,90%	0,33%	0,00%	3,64%	0,21%	15,37%	0,37%	73	0,38%
261	Vlieland	0,00	0,00	1,96%	0,00%	0,00%	0,00%	0,00%	0,00%	11,38%	11,68%	43	0,00%
262	Oude IJsselstreek	13,89	2,12	2,01%	2,14%	0,00%	0,00%	3,51%	0,18%	23,84%	0,37%	96	0,44%
263	Losser	25,64	3,98	2,27%	1,78%	0,35%	0,00%	2,35%	0,21%	17,67%	0,40%	74	0,41%
264	Epe	18,03	0,00	2,84%	1,27%	0,21%	0,00%	2,11%	0,26%	24,52%	0,79%	75	0,32%
265	Weesp	36,72	0,00	2,38%	1,15%	0,03%	0,00%	7,91%	0,03%	19,47%	0,00%	93	0,43%
266	Noord-Beveland	0,00	0,00	2,62%	1,88%	0,00%	20,73%	2,19%	0,18%	19,60%	1,62%	43	0,70%
267	Margraten	0,00	0,00	3,98%	1,72%	1,20%	0,00%	0,97%	0,10%	7,67%	0,94%	115	0,27%
268	Schinnen	0,00	8,93	1,84%	2,51%	0,00%	0,00%	2,77%	0,21%	17,47%	0,82%	51	0,78%
269	Heusden	24,56	2,12	2,30%	1,82%	0,03%	0,00%	3,55%	0,14%	21,72%	1,03%	64	0,46%
270	Groesbeek	0,00	5,75	1,37%	2,55%	1,25%	28,35%	0,00%	0,23%	17,86%	0,38%	28	0,20%
271	Geldermalsen	0,00	3,12	1,88%	0,83%	0,13%	0,00%	1,41%	0,19%	15,26%	1,64%	128	0,93%
272	Wijchen	52,93	3,94	2,50%	2,03%	0,02%	0,00%	3,01%	0,18%	14,44%	0,51%	36	0,34%
273	Nunspeet	18,46	3,08	1,70%	1,26%	0,09%	0,00%	2,44%	0,17%	23,92%	1,24%	69	0,75%
274	Rijssen-Holten	0,00	1,89	2,53%	1,40%	0,00%	0,00%	1,54%	0,18%	25,11%	0,31%	107	0,81%
275	Rijnwoude	28,26	9,26	1,44%	0,47%	0,00%	0,00%	0,66%	0,33%	16,22%	1,07%	91	0,33%
276	Bedum	0,00	0,00	2,32%	2,74%	0,93%	0,00%	2,98%	0,27%	5,08%	0,09%	103	0,59%
277	Gennep	0,00	0,00	1,83%	2,52%	0,84%	0,00%	4,78%	0,18%	23,05%	0,75%	79	0,00%
278	Valkenburg aan de Geul	0,00	0,00	2,37%	3,17%	0,15%	0,00%	4,32%	0,12%	11,40%	0,89%	41	1,46%
279	Drechterland	0,00	7,19	3,64%	0,90%	0,04%	0,00%	1,13%	0,34%	17,18%	0,05%	55	0,59%
280	Leeuwarderadeel	0,00	0,00	2,65%	2,88%	0,22%	6,99%	1,10%	0,46%	15,04%	0,54%	70	0,00%
281	Hellendoorn	16,03	8,57	2,46%	2,01%	0,09%	3,23%	1,58%	0,20%	19,51%	0,35%	65	0,09%
282	Waalre	32,43	11,63	1,35%	1,62%	0,00%	0,00%	4,16%	0,15%	4,74%	0,23%	99	0,47%
283	Wervershoof	0,00	10,53	1,18%	1,10%	0,00%	0,00%	1,38%	0,38%	23,31%	1,05%	38	0,66%
284	Bergambacht	0,00	0,00	1,32%	1,03%	0,00%	0,00%	1,30%	0,15%	20,21%	3,70%	110	0,68%
285	Lopik	0,00	0,00	2,05%	1,40%	0,00%	0,00%	2,64%	0,16%	26,17%	0,21%	126	0,75%
286	Schijndel	0,00	6,97	3,56%	1,65%	0,00%	0,00%	2,01%	0,07%	22,02%	0,82%	74	0,28%
287	Meerlo-Wansum	69,16	0,00	1,52%	2,66%	1,18%	0,00%	2,15%	0,00%	17,38%	0,14%	25	0,45%
288	Meijel	0,00	0,00	4,09%	1,73%	0,00%	0,00%	1,53%	0,13%	10,43%	4,17%	60	0,00%
289	Zevenaar	19,28	0,00	2,28%	2,03%	0,05%	0,00%	4,12%	0,39%	14,93%	0,60%	31	0,48%
290	Midden-Drenthe	16,92	2,72	2,34%	2,68%	0,13%	3,59%	2,53%	0,13%	13,93%	1,24%	58	0,43%
291	Heemstede	22,82	0,00	2,61%	0,97%	0,21%	0,00%	1,79%	0,53%	2,00%	0,43%	110	0,14%
292	Zaltbommel	0,00	5,32	1,64%	1,78%	0,20%	0,00%	3,07%	0,29%	23,80%	1,06%	56	0,12%
293	Leersum	0,00	0,00	2,06%	0,00%	0,00%	0,00%	3,53%	0,17%	20,76%	0,52%	170	0,47%
294	Zeevang	155,76	0,00	1,20%	1,90%	0,00%	0,00%	0,00%	0,00%	4,35%	0,16%	81	0,00%
295	Venhuizen	0,00	19,80	1,42%	1,26%	0,00%	0,00%	1,08%	0,26%	8,28%	0,20%	84	0,42%
296	Hendrik-Ido-Ambacht	21,41	5,92	1,74%	0,93%	0,00%	0,00%	1,53%	0,12%	17,22%	.	83	0,83%
297	Tytsjerksteradiel	0,00	2,77	3,07%	3,42%	0,16%	3,42%	2,98%	0,09%	20,24%	0,62%	34	0,31%
298	Geertruidenberg	29,15	0,00	2,93%	1,44%	0,05%	0,00%	2,28%	0,14%	25,94%	1,26%	40	0,16%
299	Wijk bij Duurstede	0,00	7,63	2,31%	1,56%	0,00%	0,00%	1,49%	0,28%	10,64%	0,83%	83	0,51%
300	Best	0,00	2,58	2,13%	1,86%	0,28%	0,00%	3,84%	0,17%	17,07%	1,36%	49	0,59%
301	De Ronde Venen	30,07	7,48	2,85%	0,61%	0,00%	0,00%	2,27%	0,16%	14,68%	0,98%	43	0,29%

Overall ranking	Gemeente	Kindersterfte	Zuigelingensterfte	Met delict voor rechter	Werkloze jongeren	Kk in instituties	Kk in achterstandswijken	Kk in uitkeringsgezin	Melding kindermishandeling	Achterstandsleerlingen	Relatief verzuim	Speelruimte	Tienermoeders
302	Skarsterlân	0,00	8,80	1,95%	2,14%	0,12%	2,14%	3,16%	0,23%	14,66%	0,12%	36	0,62%
303	Kapelle	43,71	0,00	2,33%	1,72%	0,00%	0,00%	1,71%	0,15%	8,81%	0,13%	122	0,28%
304	Wierden	0,00	7,12	1,92%	1,19%	0,00%	0,00%	2,09%	0,27%	19,66%	0,44%	62	0,53%
305	Anna Paulowna	36,52	6,29	1,39%	1,41%	0,00%	0,00%	2,56%	0,16%	19,52%	1,10%	59	0,00%
306	Jacobswoude	0,00	0,00	2,70%	0,92%	0,00%	0,00%	0,40%	0,40%	10,83%	0,00%	124	0,62%
307	Oud-Beijerland	22,61	3,70	3,87%	1,24%	0,03%	0,00%	2,45%	0,14%	4,47%	0,51%	89	0,13%
308	Opmeer	43,31	0,00	1,81%	0,93%	0,00%	0,41%	2,06%	0,20%	12,57%	0,66%	69	0,81%
309	Zijpe	0,00	8,13	2,14%	0,91%	0,50%	0,00%	2,71%	0,21%	14,96%	0,68%	56	0,31%
310	Zoeterwoude	60,72	0,00	2,05%	1,15%	0,95%	0,00%	0,00%	0,30%	3,41%	0,47%	72	0,00%
311	Westland	16,07	2,64	2,07%	0,49%	0,09%	0,54%	2,68%	0,15%	17,28%	0,26%	125	0,32%
312	Wieringermeer	0,00	0,00	1,58%	1,56%	0,00%	20,87%	3,69%	0,42%	10,64%	0,78%	44	0,29%
313	Lochem	18,65	0,00	2,40%	1,93%	1,39%	0,00%	1,45%	0,25%	10,38%	0,42%	40	0,11%
314	Abcoude	0,00	0,00	1,74%	0,00%	0,22%	0,00%	0,89%	0,10%	2,61%	0,29%	131	2,45%
315	De Bilt	0,00	8,81	2,11%	0,82%	0,49%	0,00%	3,41%	0,30%	8,87%	0,80%	39	0,34%
316	Sluis	0,00	8,97	2,02%	1,96%	0,00%	2,98%	2,76%	0,11%	21,81%	0,03%	19	0,85%
317	Son en Breugel	0,00	5,43	1,50%	2,51%	0,26%	0,00%	2,91%	0,13%	11,56%	0,71%	51	0,93%
318	Haarlemmermeer	12,28	2,70	3,20%	0,84%	0,08%	0,28%	2,66%	0,16%	11,37%	0,87%	67	0,47%
319	Niedorp	0,00	12,20	2,00%	1,87%	0,00%	0,00%	2,08%	0,12%	13,05%	0,49%	76	0,30%
320	Laarbeek	0,00	4,27	1,59%	1,36%	0,00%	0,00%	2,20%	0,29%	28,50%	0,20%	69	0,15%
321	Olst-Wijhe	0,00	9,52	1,84%	1,92%	0,02%	0,00%	2,45%	0,05%	16,17%	0,32%	91	0,42%
322	Pijnacker-Nootdorp	35,41	3,36	2,22%	0,65%	0,26%	0,00%	2,02%	0,15%	8,94%	0,90%	88	0,20%
323	Aalten	0,00	0,00	1,40%	1,86%	0,05%	0,00%	1,86%	0,27%	20,33%	0,85%	60	0,88%
324	Voorschoten	24,67	0,00	2,47%	1,01%	0,04%	0,00%	2,73%	0,41%	4,01%	0,90%	61	0,31%
325	Binnenmaas	0,00	13,82	2,08%	1,15%	0,00%	0,00%	1,45%	0,35%	6,57%	0,84%	45	0,19%
326	Tynaarlo	17,41	2,95	2,70%	2,85%	0,72%	0,00%	1,37%	0,06%	6,77%	0,71%	60	0,22%
327	Arcen en Velden	63,21	0,00	1,87%	2,32%	0,00%	0,00%	2,94%	0,04%	12,20%	0,12%	58	0,33%
328	Bennebroek	0,00	0,00	3,43%	2,71%	0,00%	0,00%	0,00%	0,53%	2,70%	0,48%	66	0,00%
329	Helden	27,08	4,81	2,54%	1,10%	0,02%	0,00%	1,27%	0,12%	19,66%	0,19%	70	0,17%
330	Uithoorn	19,78	5,33	3,00%	0,47%	0,00%	0,00%	2,72%	0,10%	11,06%	0,21%	102	0,16%
331	Boxmeer	0,00	0,00	2,54%	1,82%	0,69%	0,00%	2,72%	0,07%	19,16%	0,41%	69	0,34%
332	Menaldumadeel	0,00	6,41	1,55%	2,24%	0,09%	6,98%	1,44%	0,09%	17,50%	0,82%	81	0,23%
333	Nuth	0,00	0,00	1,87%	3,06%	0,00%	0,00%	1,60%	0,12%	12,68%	0,00%	89	1,07%
334	Borne	25,11	0,00	1,68%	1,10%	0,12%	0,00%	2,60%	0,14%	15,11%	1,47%	67	0,52%
335	Loon op Zand	0,00	0,00	2,91%	1,31%	0,00%	0,00%	2,29%	0,33%	17,45%	1,12%	25	0,41%
336	Strijen	0,00	0,00	3,67%	1,26%	0,00%	0,00%	1,42%	0,34%	8,48%	1,46%	66	0,00%
337	Harenkarspel	31,85	4,78	1,26%	1,20%	0,10%	0,00%	1,00%	0,29%	13,49%	1,01%	69	0,00%
338	Onderbanken	0,00	0,00	1,55%	4,17%	0,55%	0,00%	2,22%	0,13%	16,24%	0,00%	86	0,00%
339	Lingewaard	25,49	1,88	2,07%	1,45%	0,00%	0,00%	3,50%	0,12%	16,64%	0,58%	69	0,16%
340	Thorn	0,00	0,00	2,26%	4,67%	0,78%	0,00%	0,00%	0,22%	10,19%	0,74%	39	0,00%
341	Zevenhuizen-Moerkapelle	47,42	0,00	2,10%	0,96%	0,00%	0,00%	2,21%	0,14%	10,11%	0,60%	68	0,54%
342	Raalte	0,00	2,33	1,86%	1,05%	0,04%	0,00%	2,74%	0,17%	18,80%	0,41%	85	0,60%
343	Nederweert	0,00	6,41	1,67%	1,28%	0,00%	0,00%	1,07%	0,19%	32,46%	0,20%	65	0,00%
344	Roerdaalen	0,00	0,00	2,18%	2,12%	0,24%	0,00%	3,38%	0,09%	15,15%	0,72%	28	1,05%

Overall ranking	Gemeente	Kindersterfte	Zuigelingensterfte	Met delict voor rechter	Werkloze jongeren	Kk in instituties	Kk in achterstandswijken	Kk in uitkeringsgezin	Melding kindermishandeling	Achterstandsleerlingen	Relatief verzuim	Speelruimte	Tienermoeders
345	Obdam	0,00	12,20	1,48%	1,33%	0,00%	0,00%	0,00%	0,21%	19,09%	0,52%	78	0,00%
346	Oegstgeest	0,00	0,00	2,07%	0,51%	1,15%	0,00%	1,32%	0,19%	6,41%	1,67%	76	0,46%
347	Andijk	0,00	0,00	1,73%	1,45%	0,00%	0,00%	1,91%	0,41%	24,84%	0,00%	33	0,49%
348	Huizen	26,24	0,00	1,89%	1,57%	0,15%	0,00%	3,49%	0,06%	13,61%	0,00%	72	0,67%
349	Woerden	0,00	4,55	1,90%	0,80%	0,00%	0,00%	2,52%	0,23%	13,81%	0,43%	93	0,34%
350	De Wolden	44,56	0,00	1,10%	2,37%	0,00%	0,00%	1,58%	0,06%	15,51%	0,02%	89	0,44%
351	Landerd	34,87	0,00	1,58%	1,29%	0,94%	0,00%	1,66%	0,10%	18,19%	0,70%	51	0,00%
352	Gulpen-Wittem	85,87	0,00	1,00%	1,47%	0,00%	0,00%	2,33%	0,02%	19,57%	0,61%	23	0,23%
353	Goedereede	0,00	13,61	2,29%	0,78%	0,00%	0,00%	1,13%	0,13%	25,42%	0,35%	29	0,00%
354	Meerssen	0,00	5,49	1,25%	3,03%	0,38%	0,00%	1,44%	0,04%	7,54%	1,04%	62	0,81%
355	Uitgeest	0,00	7,52	1,49%	0,92%	0,53%	0,00%	1,67%	0,18%	10,33%	0,17%	58	0,83%
356	Noordwijk	0,00	0,00	2,48%	1,18%	0,84%	0,00%	1,41%	0,40%	7,63%	1,00%	34	0,14%
357	Zuidhorn	26,32	0,00	2,26%	2,27%	0,00%	4,39%	2,68%	0,11%	6,21%	0,78%	61	0,32%
358	Oostflakkee	0,00	10,31	1,00%	0,96%	0,00%	0,00%	2,70%	0,13%	21,90%	0,40%	62	0,33%
359	Ommen	66,60	0,00	1,07%	1,01%	0,44%	0,00%	2,31%	0,13%	16,63%	0,36%	33	0,18%
360	Boekel	0,00	0,00	1,57%	1,17%	0,00%	0,00%	1,22%	0,13%	41,36%	0,05%	82	0,00%
361	Someren	0,00	5,26	0,89%	1,74%	0,00%	0,00%	1,74%	0,14%	23,49%	0,54%	94	0,17%
362	Zeewolde	0,00	0,00	3,55%	1,15%	0,03%	0,00%	1,98%	0,28%	6,10%	1,76%	19	0,52%
363	Baarle-Nassau	0,00	0,00	0,42%	1,64%	0,00%	0,00%	0,00%	0,51%	21,91%	0,72%	51	0,55%
364	Dalfts	58,34	9,06	1,27%	0,73%	0,00%	0,80%	1,05%	0,05%	10,64%	0,62%	66	0,00%
365	Bernheze	35,60	2,73	1,28%	1,30%	0,00%	0,00%	2,07%	0,14%	17,26%	0,71%	64	0,11%
366	Nieuwerkerk aan den IJssel	0,00	3,95	2,07%	0,82%	0,14%	0,00%	2,78%	0,31%	5,66%	0,93%	51	0,52%
367	West Maas en Waal	30,73	5,41	1,59%	0,62%	0,00%	0,00%	2,94%	0,22%	16,10%	0,28%	35	0,22%
368	Littenseradiel	0,00	7,25	1,79%	1,94%	0,10%	3,00%	1,03%	0,08%	12,12%	0,76%	97	0,00%
369	Voerendaal	0,00	17,24	1,31%	2,84%	0,00%	0,00%	1,85%	0,16%	9,58%	0,00%	31	0,00%
370	Drimmelen	0,00	0,00	2,26%	1,21%	0,12%	0,00%	2,16%	0,22%	15,87%	0,25%	97	0,13%
371	Borsele	0,00	3,57	2,62%	0,89%	0,00%	0,00%	1,06%	0,17%	16,83%	0,11%	105	0,00%
372	Oudewater	51,98	0,00	1,32%	1,04%	0,00%	0,00%	1,67%	0,08%	15,75%	0,05%	104	0,00%
373	Reusel-De Mierden	45,50	0,00	0,90%	1,29%	0,00%	0,00%	1,02%	0,37%	11,05%	0,50%	50	0,21%
374	Nederlek	37,09	0,00	2,02%	0,68%	0,00%	0,00%	2,32%	0,28%	17,58%	0,00%	29	0,22%
375	Kessel	0,00	0,00	1,54%	2,67%	0,00%	0,00%	0,00%	0,09%	11,58%	.	79	0,97%
376	Sassenheim	0,00	0,00	1,91%	0,64%	0,30%	0,00%	2,95%	0,32%	14,82%	0,68%	71	0,00%
377	Ubbergen	0,00	0,00	0,71%	2,95%	1,64%	9,02%	1,58%	0,29%	4,85%	0,07%	37	0,00%
378	Ameland	0,00	0,00	2,01%	2,70%	0,13%	35,00%	0,00%	0,00%	21,11%	0,96%	15	0,00%
379	Lisse	0,00	3,83	1,81%	0,93%	0,18%	0,00%	0,98%	0,30%	9,99%	1,01%	51	0,48%
380	Slochteren	0,00	0,00	2,50%	3,03%	0,00%	9,91%	1,71%	0,25%	9,34%	0,11%	31	0,23%
381	Montfoort	0,00	5,56	2,20%	0,72%	0,00%	0,00%	0,86%	0,09%	10,37%	0,07%	121	0,49%
382	Schouwen-Duiveland	17,66	5,97	1,72%	1,84%	0,01%	0,00%	2,35%	0,09%	19,66%	0,23%	25	0,22%
383	Aa en Hunze	0,00	0,00	1,50%	3,01%	0,22%	5,86%	2,22%	0,15%	9,38%	1,63%	32	0,30%
384	Woudrichem	0,00	0,00	2,04%	1,21%	0,00%	0,00%	2,08%	0,08%	20,35%	3,37%	29	0,00%
385	Mook en Middelaar	0,00	0,00	1,34%	3,52%	0,00%	0,00%	1,66%	0,31%	12,89%	.	38	0,00%
386	Loenen	0,00	9,71	2,03%	1,48%	0,10%	0,00%	1,55%	0,11%	6,88%	0,00%	97	0,00%
387	Heumen	29,60	0,00	1,18%	2,11%	0,00%	0,00%	2,37%	0,24%	9,11%	0,36%	70	0,00%

Overall ranking	Gemeente	Kindersterfte	Zuigelingensterfte	Met delict voor rechter	Werkloze jongeren	Kk in instituties	Kk in achterstandswijken	Kk in uitkeringsgezin	Melding kindermishandeling	Achterstandsleerlingen	Relatief verzuim	Speelruimte	Tienermoeders
388	Dirksland	0,00	0,00	1,93%	1,12%	0,00%	0,00%	0,48%	0,18%	22,82%	0,12%	51	0,80%
389	Horst aan de Maas	18,05	0,00	1,50%	1,52%	0,10%	0,00%	2,43%	0,08%	18,51%	0,67%	54	0,34%
390	Barendrecht	13,27	0,00	2,42%	0,97%	0,17%	0,00%	1,15%	0,12%	10,18%	0,41%	78	0,49%
391	Blaricum	0,00	15,87	2,04%	1,17%	0,00%	0,00%	3,16%	0,05%	4,66%	0,00%	35	0,37%
392	Sint Anthonis	41,51	0,00	1,51%	1,77%	0,30%	3,78%	1,99%	0,08%	10,57%	0,50%	31	0,27%
393	Leusden	18,33	9,52	1,58%	0,68%	0,00%	0,00%	1,41%	0,13%	5,34%	0,36%	64	0,41%
394	Castricum	15,36	2,80	1,75%	0,62%	0,50%	0,00%	1,95%	0,20%	7,92%	0,12%	73	0,20%
395	Sint-Michielsgestel	0,00	3,60	2,14%	1,47%	0,11%	0,00%	1,36%	0,14%	11,86%	0,50%	71	0,24%
396	Cromstrijen	0,00	0,00	1,75%	1,65%	0,00%	0,00%	2,84%	0,41%	11,08%	0,05%	36	0,28%
397	Driebergen-Rijsenburg	0,00	5,59	2,00%	0,55%	0,72%	0,00%	4,09%	0,04%	11,49%	0,36%	34	0,36%
398	Haren	0,00	0,00	1,83%	2,13%	0,43%	0,00%	1,65%	0,10%	9,24%	0,46%	22	1,14%
399	Eersel	0,00	16,57	1,47%	1,10%	0,33%	0,00%	2,11%	0,04%	11,71%	0,49%	26	0,00%
400	Scherpenzeel	0,00	0,00	1,94%	0,97%	0,00%	0,00%	0,42%	0,08%	17,33%	2,15%	95	0,00%
401	Oostzaan	0,00	9,62	1,68%	1,46%	0,00%	0,00%	1,89%	0,18%	10,55%	0,73%	11	0,43%
402	Korendijk	0,00	0,00	1,82%	0,92%	0,00%	0,00%	2,21%	0,23%	15,58%	0,48%	71	0,28%
403	Cranendonck	0,00	0,00	1,84%	1,04%	0,00%	0,00%	2,75%	0,08%	15,76%	1,29%	53	0,56%
404	Warmond	0,00	0,00	3,75%	0,00%	0,00%	4,57%	0,00%	0,43%	9,32%	1,03%	18	0,00%
405	Hof van Twente	0,00	0,00	1,62%	1,56%	0,00%	0,00%	2,43%	0,18%	18,01%	0,49%	33	0,64%
406	Middelharnis	0,00	0,00	2,11%	0,58%	0,05%	0,00%	1,74%	0,18%	19,24%	0,16%	84	0,19%
407	Edam-Volendam	19,12	0,00	1,59%	0,32%	0,00%	0,00%	1,51%	0,13%	23,52%	0,32%	83	0,00%
408	Amstelveen	24,00	2,58	1,58%	1,19%	0,05%	0,00%	3,13%	0,07%	5,41%	0,95%	41	0,56%
409	Bergschenhoek	0,00	7,14	2,94%	0,94%	0,00%	0,00%	1,51%	0,21%	11,54%	0,36%	21	0,00%
410	Buren	0,00	3,56	1,87%	1,21%	0,00%	1,51%	1,48%	0,15%	18,11%	0,59%	18	0,54%
411	Noorder-Koggenland	50,81	0,00	1,65%	1,00%	0,00%	0,00%	1,20%	0,22%	6,55%	0,31%	58	0,00%
412	Breukelen	0,00	10,20	1,55%	0,74%	0,00%	0,00%	0,86%	0,19%	7,92%	0,46%	43	0,51%
413	Lith	0,00	0,00	1,27%	1,43%	0,00%	0,00%	1,74%	0,13%	29,21%	0,30%	64	0,00%
414	Giessenlanden	0,00	5,62	1,24%	0,65%	0,00%	0,00%	0,84%	0,25%	15,26%	0,47%	62	0,21%
415	Bloemendaal	0,00	6,62	2,10%	0,71%	0,03%	0,00%	1,04%	0,43%	0,47%	0,55%	46	0,00%
416	Westvoorne	0,00	0,00	1,68%	0,84%	1,51%	0,00%	2,34%	0,01%	18,75%	0,12%	45	0,00%
417	Maasdonk	0,00	0,00	1,60%	1,79%	0,00%	0,00%	1,72%	0,10%	18,12%	0,86%	79	0,00%
418	Maasdriel	0,00	3,68	1,35%	1,25%	0,00%	0,00%	1,99%	0,09%	21,92%	0,73%	49	0,14%
419	Tubbergen	0,00	3,51	0,99%	1,05%	0,00%	0,64%	0,18%	0,24%	17,45%	0,09%	100	0,00%
420	Berkel en Rodenrijs	0,00	0,00	1,59%	0,60%	0,07%	0,00%	3,66%	0,04%	8,34%	0,17%	129	0,38%
421	Hunsel	0,00	0,00	0,97%	1,83%	0,00%	0,00%	1,28%	0,22%	14,71%	0,00%	111	0,00%
422	Nuenen c.a.	0,00	0,00	1,89%	1,35%	0,05%	0,00%	3,41%	0,08%	6,69%	1,31%	57	0,43%
423	Liesveld	0,00	0,00	1,78%	0,85%	0,00%	0,00%	1,13%	0,19%	16,05%	0,19%	80	0,30%
424	Renswoude	0,00	0,00	3,59%	0,00%	0,00%	0,00%	0,00%	0,08%	25,43%	0,44%	50	0,00%
425	Ter Aar	0,00	0,00	1,63%	0,94%	0,00%	0,00%	0,87%	0,21%	4,12%	.	127	0,00%
426	Bronckhorst	44,83	0,00	1,27%	0,95%	0,00%	0,00%	0,72%	0,17%	14,83%	0,37%	46	0,00%
427	Maasbree	0,00	0,00	1,86%	1,48%	0,16%	0,00%	0,97%	0,09%	8,21%	0,36%	89	0,50%
428	Brielle	0,00	0,00	3,69%	2,25%	0,12%	0,00%	2,91%	0,01%	6,15%	0,56%	16	0,23%
429	Heeze-Leende	0,00	6,94	1,89%	1,48%	0,09%	0,00%	1,72%	0,11%	10,79%	0,61%	42	0,00%
430	Heiloo	51,77	0,00	1,97%	1,15%	0,02%	0,00%	1,87%	0,11%	1,20%	0,32%	41	0,18%

Overall ranking	Gemeente	Kindersterfte	Zuigelingensterfte	Met delict voor rechter	Werkloze jongeren	Kk in instituties	Kk in achterstandswijken	Kk in uitkeringsgezin	Melding kindermishandeling	Achterstandsleerlingen	Relatief verzuim	Speelruimte	Tienermoeders
431	Bergen (L.)	0,00	0,00	1,26%	1,68%	0,03%	0,00%	2,91%	0,03%	19,96%	0,56%	41	0,50%
432	Bladel	0,00	4,42	0,99%	1,51%	0,18%	0,00%	1,32%	0,05%	17,08%	0,31%	56	0,35%
433	Albrandswaard	0,00	3,70	1,87%	1,40%	0,02%	0,00%	2,16%	0,04%	17,58%	0,76%	41	0,00%
434	Haaren	0,00	0,00	1,50%	0,79%	0,50%	0,00%	0,30%	0,05%	10,54%	0,59%	109	0,25%
435	Schiermonnikoog	0,00	0,00	0,00%	10,99%	0,00%	0,00%	0,00%	0,00%	0,00%	0,00%	14	0,00%
436	Wester-Koggenland	0,00	0,00	2,11%	0,73%	0,00%	0,17%	1,70%	0,29%	10,22%	0,11%	50	0,24%
437	Lingewaal	0,00	0,00	2,19%	0,91%	0,00%	0,83%	1,13%	0,19%	22,94%	0,05%	36	0,00%
438	Aalsmeer	25,72	0,00	1,96%	1,00%	0,20%	0,00%	1,83%	0,02%	12,35%	0,92%	28	0,16%
439	Bleiswijk	0,00	0,00	1,15%	0,97%	0,00%	0,00%	2,86%	0,21%	11,94%	0,45%	31	0,65%
440	Alphen-Chaam	57,11	0,00	1,53%	1,10%	0,00%	0,00%	1,36%	0,10%	6,09%	0,00%	44	0,00%
441	Laren	0,00	9,26	2,27%	1,19%	0,04%	0,00%	1,33%	0,00%	1,34%	0,00%	55	0,41%
442	Mill en Sint Hubert	0,00	0,00	1,33%	1,89%	0,00%	0,00%	1,98%	0,04%	18,82%	0,20%	47	0,33%
443	Hilvarenbeek	0,00	5,52	2,11%	1,41%	0,03%	0,00%	0,82%	0,23%	3,91%	0,38%	18	0,24%
444	Bernisse	0,00	0,00	1,53%	1,68%	0,00%	0,00%	2,15%	0,09%	23,52%	0,50%	22	0,00%
445	Alkemade	0,00	0,00	1,01%	0,64%	0,00%	0,00%	1,70%	0,22%	16,32%	0,43%	75	0,00%
446	Muiden	0,00	0,00	2,78%	0,00%	0,00%	0,00%	1,93%	0,10%	9,16%	0,00%	50	0,56%
447	Reeuwijk	0,00	7,58	1,51%	0,73%	0,00%	0,00%	0,94%	0,08%	18,57%	0,40%	28	0,00%
448	Eijsden	0,00	0,00	1,62%	2,04%	0,00%	0,00%	1,08%	0,04%	5,83%	0,90%	46	0,65%
449	Wormerland	0,00	0,00	2,27%	0,78%	0,00%	0,00%	1,90%	0,09%	14,77%	0,14%	40	0,24%
450	Wassenaar	0,00	0,00	2,23%	0,47%	0,00%	0,00%	2,29%	0,27%	5,93%	0,32%	16	0,41%
451	Wijdmeren	24,47	0,00	1,25%	0,56%	0,00%	0,00%	1,95%	0,11%	6,15%	0,00%	26	0,89%
452	Woudenberg	0,00	0,00	1,87%	0,00%	0,52%	0,00%	2,75%	0,00%	11,63%	0,04%	83	0,00%
453	Noordwijkerhout	0,00	0,00	2,24%	0,66%	0,00%	0,00%	2,28%	0,18%	7,22%	0,75%	37	0,00%
454	Sint-Oedenrode	0,00	0,00	1,78%	0,60%	0,00%	0,00%	2,46%	0,11%	14,47%	0,44%	43	0,00%
455	Ouder-Amstel	0,00	0,00	1,43%	0,94%	0,00%	0,00%	2,06%	0,07%	14,12%	.	20	0,29%
456	Waterland	33,07	0,00	1,80%	0,63%	0,00%	0,00%	1,55%	0,01%	1,41%	0,80%	45	0,19%
457	Graft-De Rijp	0,00	0,00	1,02%	0,00%	0,00%	11,61%	1,25%	0,06%	10,58%	0,32%	53	0,57%
458	Dinkelland	0,00	3,32	1,09%	1,29%	0,00%	4,39%	0,90%	0,04%	10,26%	0,21%	51	0,00%
459	Haarlemmerliede c.a.	0,00	0,00	0,96%	0,00%	0,00%	0,00%	2,20%	0,21%	13,15%	1,72%	8	0,00%
460	Veere	0,00	0,00	1,26%	0,94%	0,02%	0,00%	1,75%	0,09%	11,74%	0,00%	26	0,32%
461	Sevenum	0,00	0,00	0,71%	1,59%	0,00%	0,00%	1,70%	0,11%	8,84%	0,22%	14	0,54%
462	Beemster	0,00	0,00	1,21%	1,20%	0,20%	0,00%	0,00%	0,00%	5,63%	0,32%	89	0,00%
463	Terschelling	0,00	0,00	1,83%	0,00%	0,11%	4,41%	0,00%	0,00%	7,42%	0,00%	65	0,00%
464	Midden-Delfland	28,05	0,00	0,34%	0,53%	0,00%	0,00%	0,44%	0,06%	6,35%	0,11%	36	0,18%
465	Bunnik	0,00	0,00	1,05%	0,83%	0,18%	0,00%	0,92%	0,14%	0,26%	0,81%	27	0,00%
466	Naarden	0,00	0,00	1,60%	0,82%	0,00%	0,00%	1,69%	0,02%	6,74%	0,00%	23	0,00%
467	Rozendaal	0,00	0,00	1,78%	0,00%	0,00%	0,00%	0,00%	0,00%	0,00%	0,00%	10	0,00%



## Bijlage 1: Overzichtstabel Overall Ranking (2004) + Rankings per indicator (2004)

Overall ranking	Gemeente	Kindersterfte	Zuigelingensterfte	Met delict voor rechter	Werkloze jongeren	Kk in instituties	Kk in achterstandswijken	Kk in uitkeringsgezin	Melding kindermishandeling	Achterstandsleerlingen	Relatief verzuim	Speelruimte	Tienermoeders
1	Rotterdam	151	153	2	12	106	8	1	80	1	23	229	1
2	Harlingen	3	127	23	34	5	11	52	9	45	285	130	115
3	's-Gravenhage	217	246	5	29	129	17	4	31	4	62	51	7
4	Amsterdam	142	194	4	74	210	10	2	271	2	37	195	17
5	Arnhem	227	150	13	18	58	27	3	13	22	104	416	11
6	Heerlen	147	202	25	9	134	4	8	126	24	50	370	12
7	Dordrecht	203	214	3	21	36	43	15	30	12	.	314	6
8	Roermond	65	370	7	25	62	62	19	196	13	15	373	41
9	Emmen	187	148	98	19	130	34	64	252	51	12	342	54
10	Lelystad	193	90	19	38	224	45	27	8	42	26	437	8
11	Almelo	42	370	44	13	48	28	23	73	27	45	160	34
12	Schiedam	192	177	26	47	203	61	7	116	3	120	210	9
13	Pekela	353	370	1	10	372	6	83	27	8	90	376	81
14	Reiderland	353	370	29	2	372	1	44	52	15	126	404	431
15	Hoogezand-Sappemeer	353	370	38	6	81	12	24	79	5	225	383	20
16	Utrecht	92	133	20	161	96	26	10	91	9	55	198	83
17	Delfzijl	59	370	12	4	372	48	26	160	16	66	436	42
18	Den Helder	225	269	9	76	147	79	14	2	17	88	340	71
19	Nijmegen	229	124	45	57	56	29	6	90	74	32	291	108
20	Enschede	130	179	112	78	143	16	12	16	23	111	315	62
21	Tilburg	214	226	28	124	144	20	21	85	50	25	194	28
22	Leeuwarden	201	233	18	33	75	37	9	29	101	208	388	13
23	Winschoten	353	48	97	7	92	2	50	82	76	113	400	194
24	Delft	149	221	164	209	84	18	11	71	84	22	230	52
25	Appingedam	353	370	36	3	217	14	34	175	224	51	271	32
26	Gouda	232	74	43	82	103	87	35	3	125	106	44	138
27	Bellingwedde	353	26	206	43	372	21	195	1	91	381	438	10
28	Vlissingen	100	173	8	86	111	64	18	118	39	453	313	5
29	Middelburg	74	196	67	114	78	85	61	227	147	19	250	4
30	Groningen	226	245	99	103	74	22	5	47	121	116	323	48
31	Stadskanaal	353	370	80	5	215	7	74	28	157	151	415	40
32	Leiden	218	230	75	220	40	46	16	10	63	76	115	167
33	Helmond	120	216	74	31	191	49	47	64	32	121	125	63
34	Eemsmond	6	156	178	24	220	23	138	146	199	235	275	27
35	Almere	221	223	15	95	172	115	42	14	92	48	347	35
36	Eindhoven	96	258	60	81	169	44	22	59	41	136	327	65
37	Dantumadeel	4	60	222	16	101	31	112	403	171	190	235	176
38	Venlo	207	188	10	62	221	82	41	308	28	29	201	93
39	Zwolle	112	189	57	142	25	99	48	43	215	92	244	22
40	Vlagtwedde	76	370	260	11	372	57	176	4	112	132	392	30
41	Haarlem	113	193	56	252	97	68	65	5	65	141	143	149
42	Medemblik	13	370	48	320	372	311	149	189	7	53	273	2
43	Veendam	55	370	24	14	115	86	76	185	43	256	442	15

Overall ranking	Gemeente	Kindersterfte	Zuigelingssterfte	Met delict voor rechter	Werkloze jongeren	Kk in instituties	Kk in achterstandswijken	Kk in uitkeringsgezin	Melding kindermishandeling	Achterstandsleerlingen	Relatief verzuim	Speelruimte	Tienermoeders
44	Bolsward	353	370	124	22	372	3	51	89	293	123	148	92
45	Smallingerland	224	268	86	35	154	41	37	216	81	39	218	56
46	Kollumerland c.a.	64	37	106	30	227	30	129	53	21	386	359	348
47	Hoogeveen	57	170	85	36	234	40	80	158	56	61	350	101
48	Heerde	18	7	16	259	24	311	376	374	55	210	333	87
49	Sneek	185	162	70	26	82	55	49	107	259	60	338	38
50	Franekeradeel	353	15	22	65	372	72	139	114	130	245	274	16
51	Capelle aan den IJssel	108	129	72	113	91	66	31	224	71	59	202	94
52	Doesburg	353	81	62	48	125	70	68	63	48	31	283	290
53	Maastricht	235	260	120	73	53	39	17	178	96	103	304	46
54	Schagen	14	11	39	236	112	311	115	60	275	186	76	282
55	Kerkrade	353	370	76	41	195	42	20	88	25	453	385	25
56	Spijkenisse	196	201	140	130	109	94	29	136	19	72	203	50
57	Breda	202	192	92	120	60	81	30	236	155	34	159	78
58	Tiel	212	69	101	70	276	105	46	108	49	330	73	55
59	Grave	353	103	150	143	1	311	198	369	206	321	405	138
60	Deventer	174	125	51	106	141	53	88	169	86	114	231	21
61	Sittard-Geleen	210	176	127	37	117	74	28	222	151	67	140	68
62	Leerdam	125	370	131	110	372	36	113	128	26	143	19	129
63	Roosendaal	200	271	90	118	114	58	39	98	75	69	122	91
64	Rheden	95	157	160	148	17	91	78	66	192	185	187	97
65	Hellevoetsluis	60	370	64	98	131	311	55	360	82	98	67	14
66	Zoetermeer	236	267	105	283	245	121	33	12	230	17	296	169
67	Assen	353	149	37	15	95	54	63	174	291	63	402	64
68	Vlaardingen	353	370	69	79	208	311	13	122	11	180	319	26
69	Renkum	69	220	78	154	8	311	104	234	335	82	155	154
70	Gaasterlân-Sleat	29	2	300	179	186	138	397	87	83	176	282	431
71	Alkmaar	165	243	116	171	123	102	40	11	104	119	247	131
72	Amerongen	10	370	17	304	6	311	177	344	344	412	58	253
73	Vaals	16	29	137	23	66	311	127	242	116	187	335	259
74	Achtkarspelen	164	147	109	8	372	19	157	383	61	311	186	210
75	Landgraaf	353	130	197	32	69	311	56	318	222	16	367	88
76	's-Hertogenbosch	206	142	14	115	113	73	43	209	105	140	324	117
77	Urk	167	25	88	418	372	311	413	291	33	343	10	24
78	Bergen op Zoom	228	138	129	75	174	80	59	106	30	214	269	70
79	Alphen aan den Rijn	90	105	115	190	49	311	90	7	225	52	316	296
80	Oldebroek	353	45	41	254	16	311	400	249	79	251	47	104
81	Roggel en Neer	353	3	375	298	3	311	458	231	397	385	365	129
82	Boskoop	353	65	235	434	372	311	120	6	211	138	3	345
83	Dongeradeel	353	370	159	52	183	9	123	396	31	283	284	51
84	Nieuw-Lekkerland	54	13	451	396	372	311	306	241	88	305	4	79
85	Ede	50	228	142	313	161	118	116	159	128	42	22	163
86	Zutphen	131	266	71	61	90	67	53	40	292	287	251	140

Overall ranking	Gemeente	Kindersterfte	Zuigelingssterfte	Met delict voor rechter	Werkloze jongeren	Kk in instituties	Kk in achterstandswijken	Kk in uitkeringsgezin	Melding kindermishandeling	Achterstandsleerlingen	Relatief verzuim	Speelruimte	Tienermoeders
87	Twenterand	194	103	207	68	372	90	203	150	38	35	109	199
88	Menterwolde	353	75	95	69	372	15	169	179	134	161	371	76
89	Gorinchem	353	254	82	72	80	108	71	145	46	191	193	33
90	De Marne	353	72	445	20	372	13	141	127	152	274	458	29
91	Rijnsburg	89	172	296	443	372	311	419	154	158	83	2	213
92	Zeist	223	370	6	216	10	311	79	67	270	217	420	252
93	Marum	39	370	111	17	372	77	201	431	136	308	104	53
94	Heemskerk	197	370	196	248	124	60	62	33	98	46	278	136
95	Beverwijk	84	370	182	178	372	56	86	144	44	43	318	106
96	Hoorn	135	167	89	158	249	311	69	38	124	172	110	122
97	Texel	353	370	166	40	121	311	221	273	250	14	384	339
98	Weststellingwerf	144	71	181	53	372	83	108	289	89	382	280	23
99	Hengelo (O.)	234	166	128	51	155	96	57	143	188	241	178	66
100	Sliedrecht	353	211	40	263	37	311	207	25	64	.	87	266
101	Millingen aan de Rijn	7	370	201	191	372	311	124	228	10	377	33	431
102	Terneuzen	353	337	35	45	76	84	84	186	110	375	363	114
103	Wageningen	62	113	257	407	247	78	66	37	318	99	162	82
104	Neder-Betuwe	353	36	225	409	219	311	311	69	57	286	6	187
105	Wünseradiel	61	370	233	66	34	35	388	202	345	193	75	127
106	Amersfoort	140	188	139	205	165	51	58	200	205	201	88	125
107	Apeldoorn	145	132	110	255	57	116	87	83	203	226	265	69
108	Harderwijk	114	206	27	181	176	311	136	113	97	71	132	279
109	Zwijndrecht	70	370	154	204	35	311	54	219	143	68	309	99
110	Oss	150	121	34	85	206	311	77	171	73	89	308	297
111	het Bildt	353	370	145	94	196	24	131	70	111	273	71	321
112	Brunssum	353	370	153	27	372	32	38	294	77	453	386	80
113	Maasbracht	45	10	238	136	14	311	252	379	321	262	421	227
114	Weert	38	183	83	55	228	311	144	287	60	205	301	157
115	Maassluis	353	239	113	198	253	59	99	220	18	162	141	109
116	's-Gravendeel	353	370	30	368	372	311	353	94	153	373	8	31
117	Ermelo	353	41	91	302	11	311	228	340	354	41	185	269
118	Meppel	25	247	167	71	153	92	126	409	242	336	206	43
119	Heerenveen	353	252	186	56	179	107	81	55	183	101	368	60
120	Stede Broec	37	68	33	238	136	311	173	49	243	345	374	202
121	Winterswijk	162	120	81	77	251	311	270	20	154	247	258	197
122	Goirle	111	38	270	331	55	311	199	149	239	75	245	47
123	Liemeer	353	1	387	280	132	311	458	375	396	.	20	431
124	Coevorden	353	156	193	60	372	113	117	310	150	40	427	18
125	Bussum	171	239	338	264	372	311	122	441	411	13	50	431
126	Ooststellingwerf	155	78	313	58	158	122	174	353	94	77	289	44
127	Waalwijk	119	112	102	182	197	311	125	75	93	174	220	186
128	Ten Boer	2	370	395	44	372	117	359	173	330	267	79	431
129	Oldenzaal	181	370	65	59	30	97	135	104	302	252	394	162

Overall ranking	Gemeente	Kindersterfte	Zuigelingssterfte	Met delict voor rechter	Werkloze jongeren	Kk in instituties	Kk in achterstandswijken	Kk in uitkeringsgezin	Melding kindermishandeling	Achterstandsleerlingen	Relatief verzuim	Speelruimte	Tienermoeders
130	Rhenen	353	32	108	170	261	311	156	370	34	109	57	278
131	Valkenburg	353	17	363	461	372	311	458	154	170	30	12	152
132	Moordrecht	353	370	46	300	372	311	222	24	69	166	24	257
133	Papendrecht	353	70	143	246	372	88	95	298	231	.	154	58
134	Elburg	141	114	258	257	135	311	334	156	146	203	15	85
135	Katwijk	129	84	174	415	175	311	239	102	35	139	89	177
136	Zaanstad	237	265	104	319	270	75	45	313	54	158	133	119
137	Velsen	231	270	133	334	32	89	107	61	212	133	435	74
138	Heerhugowaard	219	370	122	294	93	311	165	21	226	223	39	166
139	Culemborg	172	370	49	215	372	311	60	134	113	257	45	292
140	Wieringen	353	4	53	327	372	311	284	45	234	429	211	274
141	Reimerswaal	8	106	200	306	372	311	162	404	70	369	217	156
142	Purmerend	233	163	61	276	168	104	75	351	132	164	166	72
143	Veenendaal	230	251	188	221	372	101	70	192	180	229	21	135
144	Leek	107	165	118	50	99	137	175	407	329	117	287	45
145	Tholen	160	31	248	157	372	311	189	282	40	243	80	230
146	Aalburg	353	107	134	290	372	311	447	248	103	36	38	100
147	Ferwerderadiel	353	370	180	89	372	5	128	162	174	418	164	431
148	Zandvoort	353	370	32	273	122	311	89	15	325	81	457	77
149	Haelen	353	370	408	153	4	311	186	231	382	54	221	152
150	Swalmen	11	370	96	145	372	311	91	299	78	300	107	431
151	Kampen	156	95	216	168	102	100	153	253	207	368	83	95
152	Maarn	353	370	11	461	2	311	371	279	459	344	452	145
153	Steenwijkerland	211	259	384	84	149	52	118	257	126	199	261	59
154	Soest	213	64	103	176	79	311	143	343	334	181	53	103
155	Doetinchem	159	168	175	102	250	311	85	131	248	73	240	172
156	Graafstroom	49	85	353	397	372	311	445	58	87	276	9	431
157	Noordoostpolder	154	169	138	128	258	140	110	86	327	222	351	57
158	Woensdrecht	103	370	301	183	157	311	206	217	72	155	151	19
159	Beek	353	21	219	122	255	311	82	284	268	142	207	118
160	Groenlo	176	139	192	228	19	311	296	388	202	326	188	61
161	Etten-Leur	102	255	220	147	137	311	96	276	177	254	26	220
162	Simpelveld	353	370	191	88	9	311	280	332	175	453	177	180
163	IJsselstein	353	370	55	196	275	311	114	246	219	87	11	353
164	Leidschendam-Voorburg	81	154	93	194	171	311	32	309	264	378	317	155
165	Venray	67	370	50	105	263	311	93	268	102	131	219	392
166	Schoonhoven	43	89	158	293	146	311	164	191	141	453	65	343
167	Staphorst	353	186	333	448	267	311	438	457	14	408	5	37
168	Cuijk	353	210	273	138	372	25	111	427	62	358	293	86
169	Boxtel	166	370	156	149	21	71	119	357	135	335	253	388
170	Moerdijk	191	30	276	269	243	143	236	225	235	20	387	286
171	Rijswijk	353	250	125	239	259	311	25	46	115	177	448	188
172	Alblasserdam	353	22	227	156	372	311	196	180	123	333	72	284

Overall ranking	Gemeente	Kindersterfte	Zuigelingssterfte	Met delict voor rechter	Werkloze jongeren	Kk in instituties	Kk in achterstandswijken	Kk in uitkeringsgezin	Melding kindermishandeling	Achterstandsleerlingen	Relatief verzuim	Speelruimte	Tienermoeders
173	Oisterwijk	153	370	121	229	83	311	312	250	332	27	142	105
174	Zwartewaterland	22	119	256	424	372	311	330	221	179	160	100	96
175	Overbetuwe	215	115	119	244	28	311	190	111	341	259	225	181
176	Westervoort	353	370	144	174	372	311	103	135	227	47	35	315
177	Goes	36	370	84	117	202	311	102	283	279	.	408	110
178	Oosterhout	220	261	107	135	87	311	134	205	127	105	285	174
179	Bodegraven	124	200	288	383	240	311	163	78	245	196	14	327
180	Enkhuizen	353	151	179	251	67	311	132	99	53	290	232	215
181	Druten	98	56	374	150	116	110	268	170	145	370	163	204
182	Heel	353	370	54	131	7	311	439	148	352	264	447	270
183	Hardinxveld-Giessendam	353	18	185	375	372	311	430	237	196	339	25	134
184	Rucphen	353	370	149	134	372	311	159	182	20	93	127	303
185	Nijkerk	26	370	250	425	85	311	202	195	210	253	29	206
186	Beesel	353	5	336	166	372	311	150	272	159	393	82	340
187	Maarssen	204	39	171	292	226	95	152	261	306	56	190	379
188	Nieuwkoop	44	370	320	388	372	311	406	101	117	38	78	313
189	Barneveld	182	143	348	411	61	311	273	177	68	331	116	73
190	Geldrop-Mierlo	198	160	236	96	187	311	92	197	304	96	276	124
191	Rozenburg	353	370	166	163	372	311	67	74	29	168	417	226
192	Veghel	58	253	292	187	225	106	185	305	122	178	112	228
193	Wognum	353	56	426	352	47	311	253	18	395	110	36	431
194	Halderberge	66	370	230	235	100	311	106	203	80	130	242	300
195	Loppersum	353	370	146	64	372	50	148	157	383	263	108	223
196	Brummen	116	165	316	267	18	311	275	354	108	277	176	316
197	Veldhoven	208	370	214	152	44	311	166	121	300	146	259	107
198	Asten	85	45	305	217	372	311	271	293	274	91	74	285
199	Deurne	31	227	294	297	23	311	181	450	164	239	119	370
200	Hilversum	195	117	135	230	59	311	94	446	216	453	96	164
201	Nijefurd	353	370	169	97	372	311	141	19	324	49	393	310
202	Uden	353	123	173	116	190	311	98	267	120	115	305	218
203	Bunschoten	136	20	346	452	372	311	392	462	47	248	34	338
204	Langedijk	71	212	244	422	372	311	293	34	290	94	268	170
205	Hardenberg	118	234	307	133	177	311	225	330	173	44	144	272
206	Dronten	353	248	94	224	105	311	105	17	319	228	456	224
207	Vught	52	198	21	210	43	311	260	421	399	272	390	208
208	Vianen	353	370	172	289	372	69	97	292	283	171	16	374
209	Gilze en Rijen	353	204	132	189	128	311	142	77	109	317	361	217
210	Groote gast	353	370	421	49	207	38	213	132	240	220	255	209
211	Voorst	35	158	254	404	12	311	389	320	277	388	444	283
212	Heythuysen	353	78	100	127	372	311	182	239	273	293	243	147
213	Krimpen aan den IJssel	73	370	299	426	15	311	194	349	217	279	241	245
214	Diemen	137	174	310	213	194	311	72	387	119	108	189	255
215	Ambt Montfort	20	370	443	54	372	311	332	385	276	207	59	192

Overall ranking	Gemeente	Kindersterfte	Zuigelingssterfte	Met delict voor rechter	Werkloze jongeren	Kk in instituties	Kk in achterstandswijken	Kk in uitkeringsgezin	Melding kindermishandeling	Achterstandsleerlingen	Relatief verzuim	Speelruimte	Tienermoeders
216	Scheemda	353	370	343	46	372	76	219	141	181	319	439	67
217	Hulst	148	215	152	162	89	311	298	233	185	379	321	116
218	Hattem	41	101	390	223	372	311	408	255	420	33	223	148
219	Rijnwaarden	34	370	268	201	372	311	158	161	36	349	396	295
220	Hillegom	101	68	228	375	372	311	315	76	323	128	97	375
221	Steenbergen	127	73	359	146	372	311	249	334	140	154	134	246
222	Landsmeer	27	370	208	345	142	311	244	408	427	18	462	178
223	Bergen (NH.)	353	370	59	355	178	311	262	39	339	194	64	238
224	Noordenveld	353	99	315	91	216	141	282	68	393	102	310	113
225	Zundert	110	370	344	350	77	311	246	163	178	307	23	294
226	Winsum	353	370	162	111	372	134	223	155	347	384	157	36
227	Ridderkerk	104	245	347	272	372	311	101	215	85	64	322	288
228	Nieuwegein	353	231	199	247	64	311	73	223	168	79	348	280
229	Berkelland	353	264	126	208	13	311	317	277	233	389	233	393
230	Westerveld	87	23	416	132	232	119	231	327	366	296	401	146
231	Montferland	190	152	419	160	372	311	191	259	107	129	150	165
232	Borger-Odoorn	353	180	342	42	372	146	248	32	286	402	325	183
233	Oirschot	97	24	361	342	372	311	381	256	232	411	69	287
234	Dongen	353	370	168	253	372	311	209	117	160	95	173	141
235	Duiven	353	97	157	311	372	311	161	140	410	70	60	336
236	Voorhout	353	370	444	414	180	311	423	290	446	242	1	240
237	Haaksbergen	139	92	189	212	269	311	212	307	218	403	226	159
238	Vlist	353	10	425	377	372	311	433	244	156	453	55	185
239	Doorn	353	370	31	358	42	311	366	100	305	147	398	190
240	Zederik	353	35	446	314	372	311	320	181	249	278	17	263
241	Putten	353	111	176	351	222	311	360	109	162	206	237	150
242	Leiderdorp	158	96	272	305	271	311	183	35	372	163	175	383
243	Lemsterland	353	370	141	167	372	112	145	339	172	167	286	98
244	Stein	128	185	263	100	372	311	147	359	246	135	330	171
245	Werkendam	68	370	439	362	98	311	329	364	52	58	248	182
246	Baarn	353	191	123	291	107	311	160	112	367	153	215	195
247	Waddinxveen	157	100	278	366	272	311	193	57	267	255	260	264
248	Schermer	5	370	464	169	372	127	435	232	320	327	70	431
249	Eemnes	353	8	217	323	372	311	386	462	422	453	28	173
250	Gemert-Bakel	72	219	369	243	164	114	217	338	67	410	209	307
251	Beuningen	163	370	265	109	273	311	184	92	340	346	170	158
252	Ouderkerk	353	370	357	461	372	311	440	81	370	453	7	49
253	Opsterland	180	370	413	144	229	128	279	243	184	65	334	84
254	Houten	222	83	211	344	372	311	297	328	424	127	18	233
255	Boarnsterhim	353	20	147	112	372	311	281	425	296	289	288	282
256	Wymbritseradiel	21	47	198	321	372	131	354	395	350	221	262	364
257	Valkenswaard	353	218	204	83	162	311	109	123	349	387	380	123
258	Bergeijk	353	127	117	232	372	311	302	422	208	260	92	130

Overall ranking	Gemeente	Kindersterfte	Zuigelingssterfte	Met delict voor rechter	Werkloze jongeren	Kk in instituties	Kk in achterstandswijken	Kk in uitkeringsgezin	Melding kindermishandeling	Achterstandsleerlingen	Relatief verzuim	Speelruimte	Tienermoeders
259	Neerijnen	51	98	271	394	372	311	309	448	59	376	48	431
260	Echt-Susteren	353	206	177	101	108	311	155	210	297	342	156	291
261	Vlieland	353	370	304	461	372	311	458	463	364	11	346	431
262	Oude IJsselstreek	205	257	293	172	372	311	170	260	131	347	90	256
263	Losser	122	181	240	225	104	311	263	206	247	337	153	274
264	Epe	353	370	163	312	148	311	300	164	118	213	149	314
265	Weesp	77	370	223	339	254	311	36	449	204	453	94	260
266	Noord-Beveland	353	370	194	202	372	65	290	270	197	86	344	168
267	Margraten	353	370	47	237	29	311	421	377	418	173	46	337
268	Schinnen	353	59	331	141	372	311	226	218	254	204	299	152
269	Heusden	133	257	234	219	252	311	167	322	169	150	214	251
270	Groesbeek	353	122	414	137	27	47	458	187	244	341	425	361
271	Geldermalsen	353	222	321	402	184	311	379	251	299	84	31	112
272	Wijchen	28	185	209	185	265	311	200	265	317	295	381	306
273	Nunspeet	173	224	362	317	212	311	257	286	129	125	184	160
274	Rijssen-Holten	353	262	205	287	372	311	363	266	106	367	61	139
275	Rijnwoude	105	54	407	450	372	311	437	96	281	144	98	311
276	Bedum	353	370	231	119	41	311	205	152	447	426	66	201
277	Gennep	353	370	334	139	46	311	100	262	144	227	135	431
278	Valkenburg aan de Geul	353	370	224	80	170	311	121	350	363	188	356	39
279	Drechterland	353	87	68	393	242	311	405	95	263	433	270	203
280	Leeuwarderadeel	353	370	187	104	140	109	407	36	307	288	174	431
281	Hellendoorn	189	63	215	188	214	133	358	226	201	357	204	391
282	Waalre	86	40	415	250	372	311	130	314	449	391	81	247
283	Wervershoof	353	42	441	354	372	311	382	65	142	148	369	185
284	Bergambacht	353	370	423	361	372	311	393	306	190	24	52	175
285	Lopik	353	370	285	286	372	311	243	301	90	396	37	162
286	Schijndel	353	93	77	245	372	311	313	420	161	200	152	333
287	Meerlo-Wansum	12	370	397	129	31	311	295	463	257	414	434	255
288	Meijel	353	370	42	233	372	311	365	341	384	21	246	431
289	Zevenaar	168	370	239	186	236	311	133	62	309	268	412	243
290	Midden-Drenthe	186	236	226	125	182	130	250	346	326	124	254	262
291	Heemstede	143	370	195	371	145	311	335	23	460	324	54	382
292	Zaltbommel	353	145	370	226	150	311	197	124	133	145	264	387
293	Leersum	353	370	283	461	372	311	168	279	182	292	13	248
294	Zeevang	1	370	438	199	372	311	458	463	452	407	128	431
295	Venhuizen	353	6	410	316	372	311	410	165	414	397	117	268
296	Hendrik-Ido-Ambacht	152	119	356	386	372	311	364	347	262	.	124	133
297	Tytsjerksteradiel	353	232	130	67	166	132	204	398	189	258	395	323
298	Geertruidenberg	99	370	151	281	237	311	276	315	95	122	360	373
299	Wijk bij Duurstede	353	76	232	261	372	311	369	138	375	198	121	234
300	Best	353	241	262	206	120	311	146	288	266	107	312	205
301	De Ronde Venen	93	82	161	438	372	311	278	297	314	165	345	329

Overall ranking	Gemeente	Kindersterfte	Zuigelingssterfte	Met delict voor rechter	Werkloze jongeren	Kk in instituties	Kk in achterstandswijken	Kk in uitkeringsgezin	Melding kindermishandeling	Achterstandsleerlingen	Relatief verzuim	Speelruimte	Tienermoeders
302	Skarsterlân	353	62	306	173	188	139	188	184	315	421	378	198
303	Kapelle	53	370	229	234	372	311	343	312	409	415	42	332
304	Wierden	353	91	311	333	372	311	301	151	193	316	227	225
305	Anna Paulowna	78	110	412	284	372	311	247	296	200	137	249	431
306	Jacobswoude	353	370	183	390	372	311	444	54	373	453	41	196
307	Oud-Beijerland	146	196	52	322	244	311	255	317	451	294	102	386
308	Opmeer	56	370	340	385	372	149	307	229	343	250	179	143
309	Zijpe	353	66	259	391	70	311	237	211	308	244	267	320
310	Zoeterwoude	19	370	284	340	38	311	458	119	456	310	161	431
311	Westland	188	240	281	447	209	148	241	311	260	380	40	319
312	Wieringermeer	353	370	382	260	372	63	151	45	377	216	337	330
313	Lochem	170	370	221	195	26	311	373	167	385	325	358	389
314	Abcoude	353	370	355	461	138	311	427	373	458	372	27	3
315	De Bilt	353	61	264	404	73	311	179	115	407	212	364	302
316	Sluis	353	58	291	192	372	136	227	366	167	437	451	126
317	Son en Breugel	353	140	400	140	126	311	215	326	360	238	290	111
318	Haarlemmermeer	216	237	114	400	218	150	242	295	365	189	192	249
319	Niedorp	353	34	298	203	372	311	303	355	337	303	145	325
320	Laarbeek	353	178	381	295	372	311	288	131	66	398	180	380
321	Olst-Wijhe	353	52	330	197	260	311	256	435	282	364	99	267
322	Pijnacker-Nootdorp	80	213	251	430	127	311	310	304	406	183	111	362
323	Aalten	353	370	411	207	235	311	328	147	187	195	238	121
324	Voorschoten	132	370	213	363	241	311	233	51	454	184	234	322
325	Binnenmaas	353	27	277	342	372	311	372	84	431	197	336	366
326	Tynaarlo	184	225	184	107	51	311	383	426	428	236	239	354
327	Arcen en Velden	17	370	322	155	372	311	211	436	348	420	252	308
328	Bennebroek	353	370	87	121	372	311	458	22	457	309	197	431
329	Helden	109	159	202	349	264	311	395	356	194	404	172	371
330	Uithoorn	161	144	136	449	372	311	235	381	369	395	68	377
331	Boxmeer	353	370	203	218	54	311	234	417	213	328	181	306
332	Menaldumadeel	353	109	392	165	211	111	374	394	253	202	129	352
333	Nuth	353	370	323	87	372	311	355	348	342	453	103	89
334	Borne	126	370	364	348	189	311	245	325	303	97	196	232
335	Loon op Zand	353	370	155	301	372	311	272	97	256	134	433	271
336	Strijen	353	370	66	315	372	311	377	94	412	100	199	431
337	Harenkarspel	88	161	431	328	205	311	418	125	333	157	182	431
338	Onderbanken	353	370	389	39	63	311	284	335	280	453	113	431
339	Lingewaard	123	263	279	279	372	311	171	352	271	275	183	378
340	Thorn	353	370	243	28	50	311	458	199	390	230	362	431
341	Zevenhuizen-Moerkapelle	40	370	274	373	372	311	286	325	392	269	191	222
342	Raalte	353	249	328	356	239	311	232	281	221	329	114	200
343	Nederweert	353	109	367	310	372	311	411	239	37	399	205	431
344	Roerdalen	353	370	255	177	133	311	180	385	301	234	426	90



Overall ranking	Gemeente	Kindersterfte	Zuigelingssterfte	Met delict voor rechter	Werkloze jongeren	Kk in instituties	Kk in achterstandswijken	Kk in uitkeringsgezin	Melding kindermishandeling	Achterstandsleerlingen	Relatief verzuim	Speelruimte	Tienermoeders
345	Obdam	353	34	405	299	372	311	458	213	214	291	138	431
346	Oegstgeest	353	370	280	446	33	311	390	245	433	80	146	250
347	Andijk	353	370	359	278	372	311	324	49	114	453	407	242
348	Huizen	117	370	318	258	173	311	172	423	331	453	165	179
349	Woerden	353	172	314	408	372	311	251	183	328	322	95	304
350	De Wolden	48	370	447	151	372	311	356	424	295	438	105	258
351	Landerd	82	370	386	307	39	311	351	382	236	240	295	431
352	Gulpen-Witter	9	370	455	275	372	311	266	451	198	266	441	349
353	Goedereede	353	28	237	412	372	311	402	336	100	356	422	431
354	Meerssen	353	337	434	90	94	311	375	443	421	149	224	142
355	Uitgeest	353	81	404	388	65	311	349	258	387	406	257	133
356	Noordwijk	353	370	212	335	45	311	380	56	419	159	399	384
357	Zuidhorn	115	370	245	159	372	125	240	363	435	215	236	317
358	Oostflakkee	353	43	454	376	372	311	238	336	166	334	228	313
359	Ommen	15	370	449	364	86	311	269	345	272	353	406	368
360	Boekel	353	370	388	336	372	311	398	333	6	431	126	431
361	Someren	353	147	461	231	372	311	337	321	139	284	93	372
362	Zeewolde	353	370	79	339	246	311	319	139	438	74	450	231
363	Baarle-Nassau	353	370	465	249	372	311	458	26	165	233	294	216
364	Dalfts	23	57	430	418	372	145	414	430	376	261	200	431
365	Bernheze	79	235	427	303	372	311	305	316	261	237	213	390
366	Nieuwerkerk aan den IJssel	353	183	282	406	181	311	224	105	442	175	300	229
367	West Maas en Waal	91	141	378	437	372	311	210	194	284	374	389	357
368	Littenseradiel	353	86	345	193	201	135	416	400	351	218	85	431
369	Voerendaal	353	12	424	108	372	311	331	301	398	453	414	431
370	Drimmelen	353	370	246	326	192	311	291	204	287	383	84	385
371	Borsele	353	206	190	395	372	311	412	286	269	422	62	431
372	Oudewater	30	370	422	359	372	311	348	405	289	432	63	431
373	Reusel-De Mierden	46	370	460	308	372	311	417	72	371	299	306	358
374	Nederlek	75	370	290	427	372	311	267	137	252	453	419	356
375	Kessel	353	370	393	126	372	311	458	391	359	.	136	102
376	Sassenheim	353	370	312	433	119	311	208	103	311	246	169	431
377	Ubbergen	353	370	462	99	20	103	357	133	448	430	372	431
378	Ameland	353	370	295	123	185	33	458	463	176	169	461	431
379	Lisse	353	191	339	385	159	311	420	120	394	156	292	244
380	Slochteren	353	370	210	92	372	98	342	168	401	425	413	351
381	Montfoort	353	134	252	421	372	311	431	399	386	428	43	240
382	Schouwen-Duiveland	183	116	360	211	274	311	264	397	195	390	432	355
383	Aa en Hunze	353	370	401	93	139	120	285	303	400	85	409	324
384	Woudrichem	353	370	287	326	372	311	304	410	186	28	418	431
385	Mook en Middelaar	353	370	418	63	372	311	350	110	338	.	366	431
386	Loenen	353	49	289	271	200	311	361	368	426	453	86	431
387	Heumen	94	370	440	180	372	311	261	172	405	351	171	431

Overall ranking	Gemeente	Kindersterfte	Zuigelingssterfte	Met delict voor rechter	Werkloze jongeren	Kk in instituties	Kk in achterstandswijken	Kk in uitkeringsgezin	Melding kindermishandeling	Achterstandsleerlingen	Relatief verzuim	Speelruimte	Tienermoeders
388	Dirksland	353	370	309	346	372	311	441	264	149	416	298	145
389	Horst aan de Maas	177	370	402	265	204	311	259	416	229	249	277	302
390	Barendrecht	209	370	218	369	163	311	401	358	391	332	139	241
391	Blaricum	353	17	286	337	372	311	187	434	450	453	391	293
392	Sint Anthonis	63	370	399	227	118	129	316	415	379	297	411	335
393	Leusden	175	52	383	428	372	311	378	331	445	354	216	276
394	Castricum	199	229	352	436	72	311	322	235	416	419	158	360
395	Sint-Michielsgestel	353	203	261	274	199	311	384	323	355	298	168	346
396	Cromstrijen	353	370	354	242	372	311	220	50	368	435	379	334
397	Driebergen-Rijsenburg	353	131	297	444	52	311	137	438	362	355	397	298
398	Haren	353	370	335	175	88	311	352	376	403	314	443	75
399	Eersel	353	14	406	353	110	311	299	437	357	304	429	431
400	Scherpenzeel	353	370	308	372	372	311	443	414	258	57	91	431
401	Oostzaan	353	50	365	277	372	311	326	275	380	231	465	261
402	Korendijk	353	370	337	388	372	311	287	188	294	306	167	331
403	Cranendonck	353	370	329	360	372	311	230	412	288	118	281	214
404	Warmond	353	370	58	461	372	123	458	42	402	152	455	431
405	Hof van Twente	353	370	373	262	372	311	258	274	241	302	403	193
406	Middelharnis	353	370	267	441	233	311	338	264	209	409	118	363
407	Edam-Volendam	169	370	380	453	372	311	367	329	138	360	123	431
408	Amstelveen	138	242	385	330	231	311	192	418	444	170	354	212
409	Bergschenhoek	353	89	148	382	372	311	368	208	361	350	446	431
410	Buren	353	208	325	324	372	142	370	302	238	270	453	219
411	Noorder-Koggenland	33	370	368	367	372	311	399	201	432	366	256	431
412	Breukelen	353	45	391	416	372	311	429	254	417	313	343	235
413	Lith	353	370	428	282	372	311	339	342	58	371	212	431
414	Giessenlanden	353	127	436	431	372	311	432	166	298	312	222	359
415	Bloemendaal	353	103	275	423	257	311	415	41	464	282	328	431
416	Westvoorne	353	370	366	399	22	311	265	456	223	417	331	431
417	Maasdonk	353	370	377	222	372	311	341	380	237	192	137	431
418	Maasdriel	353	200	417	318	372	311	314	393	163	232	311	381
419	Tubbergen	353	209	456	357	372	147	448	176	255	427	77	431
420	Berkel en Rodenrijs	353	370	379	440	223	311	154	439	413	405	30	289
421	Hunsel	353	370	458	214	372	311	394	199	313	453	49	431
422	Nuenen c.a.	353	370	317	296	230	311	178	406	430	112	263	265
423	Liesveld	353	370	349	398	372	311	403	241	285	401	131	326
424	Renswoude	353	370	73	461	372	311	458	414	99	320	302	431
425	Ter Aar	353	370	371	379	372	311	428	212	453	.	32	431
426	Bronckhorst	47	370	429	378	372	311	436	280	310	348	326	431
427	Maasbree	353	370	327	268	167	311	422	391	415	352	106	237
428	Brielle	353	370	63	164	193	311	214	456	436	281	459	351
429	Heeze-Leende	353	94	320	271	213	311	340	371	374	265	349	431
430	Heiloo	32	370	302	343	266	311	327	361	463	362	352	367

Overall ranking	Gemeente	Kindersterfte	Zuigelingssterfte	Met delict voor rechter	Werkloze jongeren	Kk in instituties	Kk in achterstandswijken	Kk in uitkeringsgezin	Melding kindermishandeling	Achterstandsleerlingen	Relatief verzuim	Speelruimte	Tienermoeders
431	Bergen (L.)	353	370	433	241	248	311	216	447	191	280	353	236
432	Bladel	353	175	457	266	160	311	391	433	265	365	266	299
433	Albrandswaard	353	196	324	288	262	311	292	442	251	219	355	431
434	Haaren	353	370	403	410	71	311	446	432	381	271	56	341
435	Schiermonnikoog	353	370	.	1	372	311	458	463	.	453	464	431
436	Wester-Koggenland	353	370	269	420	372	151	344	129	389	424	307	344
437	Lingewaal	353	370	253	392	372	144	405	247	148	434	377	431
438	Aalsmeer	121	370	303	365	151	311	333	453	346	179	424	377
439	Bleiswijk	353	370	442	370	372	311	218	208	353	315	410	191
440	Alphen-Chaam	24	370	394	348	372	311	385	378	439	453	339	431
441	Laren	353	54	242	332	238	311	387	463	462	453	272	278
442	Mill en Sint Hubert	353	370	420	200	372	311	318	445	220	400	320	309
443	Hilvarenbeek	353	135	266	285	256	311	434	190	455	340	454	347
444	Bernisse	353	370	396	241	372	311	294	389	137	301	445	431
445	Alkemade	353	370	453	432	372	311	346	193	278	323	147	431
446	Muiden	353	370	170	461	372	311	323	373	404	453	303	211
447	Reeuwijk	353	78	398	419	372	311	424	411	228	338	423	431
448	Eijsden	353	370	372	184	372	311	409	444	441	182	329	189
449	Wormerland	353	370	241	413	372	311	325	386	312	413	357	343
450	Wassenaar	353	370	249	451	372	311	274	142	440	363	460	274
451	Wijdmeren	134	370	435	442	372	311	321	367	437	453	431	120
452	Woudenberg	353	370	326	461	68	311	229	463	358	436	120	431
453	Noordwijkerhout	353	370	247	429	372	311	277	269	425	224	375	431
454	Sint-Oedenrode	353	370	350	439	372	311	254	362	316	318	341	431
455	Ouder-Amstel	353	370	409	380	372	311	308	419	322	.	449	329
456	Waterland	83	370	341	435	372	311	362	454	461	211	332	365
457	Graft-De Rijp	353	370	452	461	372	93	396	428	378	359	279	207
458	Dinkelland	353	217	448	309	372	126	426	440	388	394	297	431
459	Haarlemmerliede c.a.	353	370	459	461	372	311	289	214	336	78	467	431
460	Veere	353	370	432	381	268	311	336	392	356	453	430	318
461	Sevenum	353	370	463	256	372	311	345	365	408	392	463	222
462	Beemster	353	370	437	329	152	311	458	463	443	361	101	431
463	Terschelling	353	370	332	461	198	124	458	463	423	453	208	431
464	Midden-Delfland	106	370	466	445	372	311	442	429	434	423	382	369
465	Bunnik	353	370	450	401	156	311	425	320	465	209	428	431
466	Naarden	353	370	376	405	372	311	347	452	429	453	440	431
467	Rozendaal	353	370	351	461	372	311	458	463	.	453	466	431

## Kinderen in Tel Databoek 2006

### Kinderrechten als basis voor lokaal jeugdbeleid

Toen Kids Count in 1990 in de Verenigde Staten werd gepresenteerd, was het meteen een groot succes. Onderzoeken over kinderen waren er genoeg, maar voor een leek was het niet gemakkelijk om de brei aan gegevens te doorgronden. Het verzamelen van bestaande gegevens op indicator en staat bleek een doorbraak. Ineens kon de leefsituatie van kinderen in de ene staat met de situatie in een andere staat vergeleken worden. Belangenorganisaties hebben dankbaar gebruik gemaakt van deze harde cijfers in hun lobby naar beleidsmakers en politici. Het heeft zijn vruchten afgeworpen; de aandacht voor Amerikaanse kinderen en jongeren in moeilijke omstandigheden is de afgelopen jaren sterk toegenomen.

De Nederlandse variant van Kids Count heeft hetzelfde doel. Niet het verzamelen van data staat voorop, maar het behartigen van de belangen van kinderen. Met de gegevens uit dit databoek is het mogelijk een dialoog te voeren met beleidsmakers. Dat is wat Kinderen in Tel uniek maakt. Zeker zo bijzonder is de samenwerking tussen organisaties met hart voor kinderen. Kinderen in Tel wordt inmiddels gedragen door allerlei grote en kleine organisaties die zich inspanssen voor het jeugdwezijn.

Kinderen in Tel laat zien dat er in Nederland nog veel te verbeteren valt aan de situatie van kinderen. Verbetering waar iedereen en vooral de beleidsmakers van de verschillende gemeenten een bijdrage aan kunnen en moeten leveren. Sommige gemeenten zullen nog heel wat werk moeten verzetten, andere gemeenten staan er beter voor en kunnen als voorbeeld dienen voor anderen.

Kinderen staan centraal bij Kinderen in Tel. We zijn dan ook trots dat zoveel organisaties bijdragen aan de totstandkoming van dit vernieuwende project. We hopen van harte dat de leefsituatie en rechten van kinderen dankzij dit initiatief meer dan ooit boven aan de politieke agenda komen te staan.

